

# 高知県立大学年報

平成23年度



高知県立大学

# 目 次

<b>1 概 要</b>	
1 教育目標及び高知女子大学のめざすもの	1
2 名称及び所在地	1
<b>2 沿 革</b>	
1 概 要	2
2 沿 革 図	2
3 主要年表	3
4 名誉教授	5
<b>3 組織及び教職員</b>	
1 組 織	6
2 教 員	8
<b>4 教育及び研究</b>	
1 学部・大学院の概要	2 6
2 教育科目及び受講者の状況	2 8
3 教員免許及び国家資格取得の状況	4 2
4 学位及び大学賞・学長賞等の授与状況	4 3
5 学部別 F D 活動実施状況	4 6
<b>5 学 生</b>	
1 行事実績	4 9
2 入学の状況	5 0
3 学生数	5 9
4 休学・退学・長期履修者及び単位互換の状況	6 0
5 課外活動	6 2
6 保健管理状況	6 3
7 授業料等の納入状況	6 4
8 日本学生支援機構奨学金受給状況	6 5
9 卒業（修了）者の状況	6 6
<b>6 総合情報センター</b>	6 8
<b>7 国際交流</b>	7 0
<b>8 開かれた大学</b>	
1 公開講座等実施状況	7 1
2 学会役員等の状況	7 6
3 刊行物、パンフレット等の作成状況	8 2
<b>9 J I C A プロジェクト</b>	
1 概要	8 3
2 プロジェクト担当教員	8 3
3 研修プログラム	8 4
<b>10 財 務</b>	
1 はじめに	8 6
2 貸借対照表	8 6
3 損益計算書	8 8
4 その他の主要諸表	9 0
5 外部資金導入の状況	9 1
6 学長特別補助成事業の状況	9 9
<b>11 キャンパス</b>	
1 土 地	1 0 0
2 建 物	1 0 0

# 1 概 要

## 1 教育目標及び高知県立大学のめざすもの

### 教 育 目 標

本学は、教育基本法に基づき、広く知識を授け、  
専門の学芸を教授研究し、もって人格の向上を図るとともに、  
平和と文化の発展及び福祉の増進に貢献しうる女性を育成し、併せて  
地域社会の向上に寄与することを目的とする。

### 高知県立大学のめざすもの

60年にわたり一貫して女子教育に貢献してきた伝統を尊重しながら、新しい時代の要請に応え得る質的な変革を行い、21世紀を展望し、教育文化の拠点として地域とともに発展する大学を目指して、次の教育を重視する。

21世紀における  
新しい価値観の創造

地域文化の創造

豊かな  
人間性の涵養

## 2 名称及び所在地

名 称	所 在 地	TEL・FAX
生活科学部	<永国寺キャンパス> 〒780-8515 高知市永国寺町 5番15号	Tel 088-873-2156 (代表) Fax 088-873-3934
文化学部		
大学院人間生活学研究科 (生活科学領域、文化領域)		
大学院健康生活科学研究科 (生活科学領域)		
永国寺事務室		
附属図書館		
看護学部	<池キャンパス> 〒781-8515 高知市池2751-1	Tel 088-847-8700 (代表) Fax 088-847-8670
社会福祉学部		
健康栄養学部		
大学院看護学研究科		
大学院人間生活学研究科 (社会福祉領域)		
大学院健康生活科学研究科 (看護学領域、社会福祉学領域)		
事務局		
附属図書館		

## 2 沿 革

### 1 概 要

高知県立大学は、平成 23 年に公立大学法人化、男女共学化を行い、名称も高知女子大学から校名変更を行いました。

前身である高知女子大学は、昭和 22 年設立の高知県立女子専門学校を母体として、同 24 年 2 月に文部省の設立認可を受け、家政学部生活科学科の単科大学として開学した。その後、昭和 31 年に文学部を新設して 2 学部となった。

平成 10 年 4 月には、21 世紀を展望し、教育文化の拠点として地域とともに発展する大学を目指して大規模な改組を行い、生活科学部・文化学部・看護学部・社会福祉学部の 4 学部 6 学科体制となるとともに、大学院看護学研究科を新設した。

また、平成 22 年には、健康栄養学科が生活科学部から学部昇格するなど、体制の変更を行ってきた。

### 2 沿 革 図

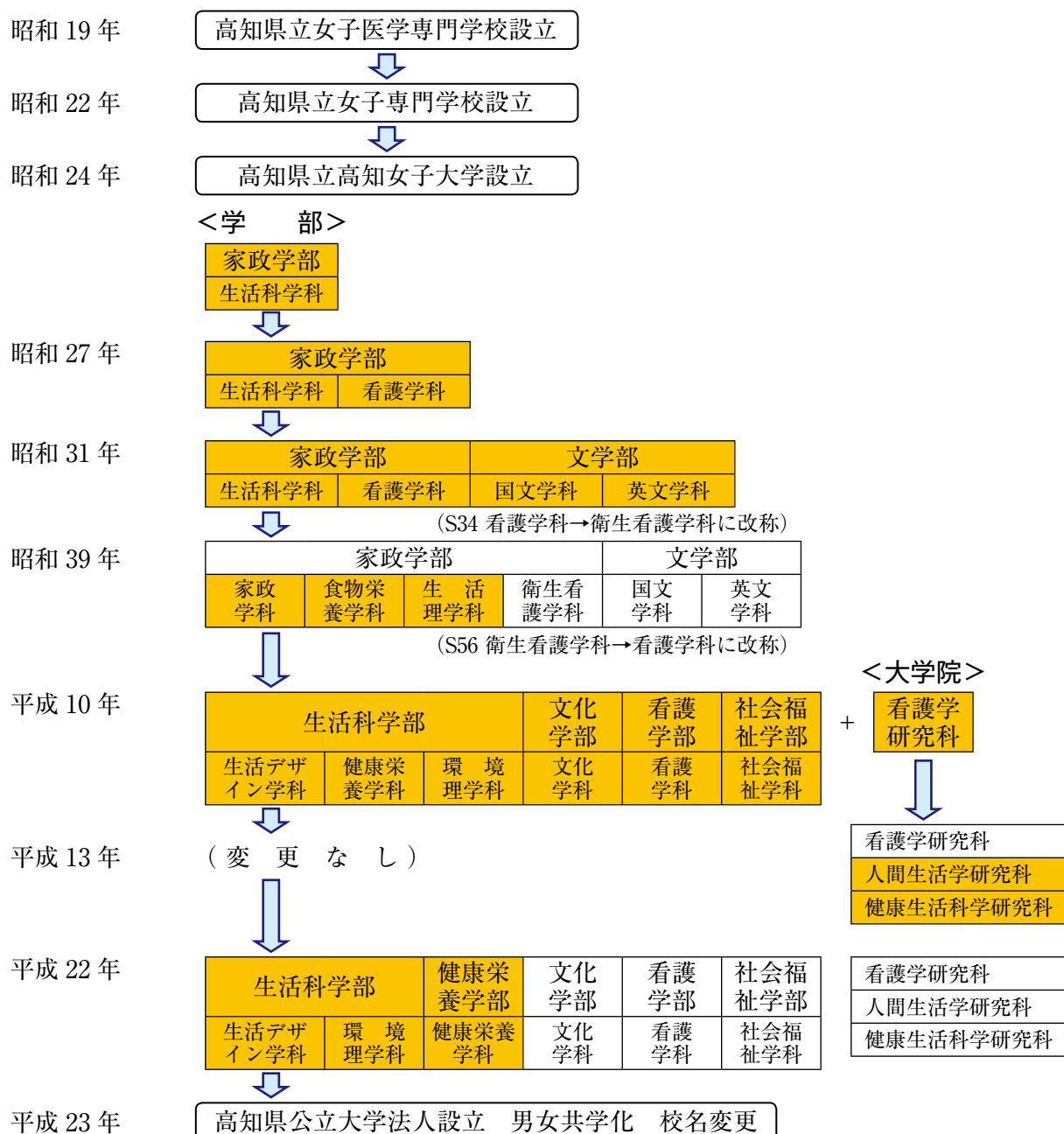

## 3 主要年表

昭和19年12月29日	高知県立女子医学専門学校設立認可
昭和20年 8月 8日	医学専門学校開学式及び入学式
昭和22年 3月31日	高知県立女子専門学校設立認可 (県議会で2月25日女子医学専門学校廃止、女子専門学校設置の決議)
昭和24年 2月21日	昭和22年創立の県立女子専門学校を母体とし、県立高知女子大学(家政学部生活科学科)設立認可
昭和24年 4月 1日	初代学長岡本重雄就任
昭和25年 4月 1日	家政学部生活科学科を栄養士養成施設として指定
昭和26年 3月31日	教職課程を設置、中学校・高等学校教諭(家庭)免許状授与資格を取得させるための課程として認定
昭和27年 2月20日	家政学部に看護学科増設認可
昭和27年 3月18日	学長岡本重雄退職、教授福田俊治学長事務取扱に就任
昭和27年 9月22日	看護婦学校として指定
昭和27年10月 1日	第二代学長志波清時就任
昭和29年 3月21日	学長病気のため教授中村慶三郎学長代理に就任
昭和29年 4月 1日	正規の課程及び聴講生の課程を中学校・高等学校教諭(理科、保健、家庭、英語)・養護教諭の免許状授与の資格を取得させるための課程として認定
昭和30年 3月29日	保健婦学校として指定
昭和30年 9月10日	第三代学長中村慶三郎就任
昭和31年 3月 1日	文学部(国文学科、英文学科)増設認可
昭和32年 4月 1日	正規の課程を中学校・高等学校教諭(国語)免許状授与資格を取得させるための課程として認定
昭和34年 4月 1日	家政学部看護学科を衛生看護学科に改称
昭和34年12月 1日	第四代学長紫藤貞一郎就任
昭和38年 8月 3日	学長紫藤貞一郎退職、教授田中亮学長事務取扱に就任
昭和39年 4月 1日	家政学部生活科学科を家政学科・食物栄養学科・生活理学科に改称
昭和39年 4月10日	第五代学長徳田弥就任
昭和41年 3月31日	附属図書館新館落成
昭和42年12月10日	家政学部実験棟新館落成
昭和43年 4月10日	第六代学長藤本薫喜就任
昭和43年10月15日	管理棟及び講義棟新館落成
昭和44年 9月10日	講堂兼体育館落成
昭和45年 4月 2日	第七代学長安中正哉就任
昭和46年 3月31日	学生寮落成
昭和46年 3月31日	集団給食実習室落成
昭和46年 4月 1日	正規の課程及び聴講生の課程を高等学校教諭(看護)免許状授与資格を取得させるための課程として認定
昭和47年 3月31日	作法室落成
昭和48年11月 7日	運動場完成
昭和50年 4月 1日	高知女子大学保育短期大学部開学
昭和55年 4月 2日	第八代学長岡崎正一就任
昭和55年10月 7日	南学舎改築学生会館新築落成

昭和56年	4月	1日	家政学部衛生看護学科を看護学科に改称
昭和59年	4月	2日	第九代学長木原正雄就任
昭和62年	11月	15日	情報処理施設設置
昭和63年	6月	28日	附属図書館増改築落成
平成2年	3月	26日	聴講生の課程を中学校・高等学校教諭（国語）免許状授与資格を取得させるための課程として認定
平成2年	3月	27日	弓道場落成
平成2年	4月	2日	第十代学長池川順子就任
平成8年	4月	2日	第十一代学長成田十次郎就任
平成10年	3月	31日	池校舎落成
平成10年	4月	1日	改組 生活科学部(生活デザイン学科・健康栄養学科・環境理学科) 文化学部（文化学科） 看護学部（看護学科） 社会福祉学部（社会福祉学科） 大学院看護学研究科 高知女子大学保育短期大学部廃止
平成13年	4月	1日	大学院増設 大学院人間生活学研究科 大学院健康生活科学研究科
平成15年	1月	22日	第十二代学長吉野公喜就任
平成15年	4月	1日	第十三代学長青山英康就任 管理栄養士養成施設として認定
平成16年	4月	1日	高等学校教諭(福祉)免許状資格取得の大学学部等の課程として認定
平成17年	4月	1日	栄養教諭免許状授与資格を取得させるための大学学部等の課程として認定
平成19年	4月	1日	第十四代学長山根洋右就任 助産師学校として指定
平成21年	11月	30日	看護福祉棟新築落成
平成22年	2月	28日	本部・健康栄養学部棟新築落成
平成22年	4月	1日	学部改組 生活科学部(生活デザイン学科・環境理学科) 健康栄養学部（健康栄養学科） 文化学部（文化学科） 看護学部（看護学科） 社会福祉学部（社会福祉学科）
平成23年	4月	1日	男女共学化により高知県立大学に校名変更 大学の設置者が高知県公立大学法人に変更

## 4 名 誉 教 授

現在までに名誉教授の称号を授与された教授は、53名である。

## 高知女子大学

(平成23年3月31日現在)

	氏 名	学部(退職時)	授与年月日		氏 名	学部(退職時)	授与年月日
1	正 木 喬	文学部	昭和46. 7. 12	26	岡 崎 芳 子	家政学部	平成 9. 4. 1
2	田 中 亮	家政学部	昭和48. 5. 7	27	宇 久 真 雄	文学部	平成 9. 4. 1
3	市 川 一 夫	家政学部	昭和48. 5. 7	28	徳 満 澄 雄	文学部	平成 9. 4. 1
4	笹 原 邦 彦	家政学部	昭和50. 5. 19	29	中 山 喜代子	家政学部	平成10. 4. 1
5	山 崎 良 幸	文学部	昭和50. 5. 19	30	金 谷 嘉 郎	文化学部	平成11. 4. 1
6	丸 山 和 雄	文学部	昭和50. 5. 19	31	岡 本 健 児	文学部	平成12. 4. 1
7	和 井 兼 尾	家政学部	昭和51.12. 20	32	橋 本 名 正	文化学部	平成12. 4. 1
8	深 瀬 亀 美	家政学部	昭和52. 6. 27	33	秋 田 利 彦	生活科学部	平成12. 7. 7
9	三 宮 慎 助	文学部	昭和54. 4. 19	34	濱 田 美 智	社会福祉学部	平成13. 4. 1
10	安 中 正 哉	学 長	昭和55. 4. 10	35	藤 田 加 代	文化学部	平成14. 4. 1
11	山 本 壽 春	家政学部	昭和55. 4. 10	36	坂 本 肇	文化学部	平成14. 4. 1
12	岩 貞 好	家政学部	昭和55. 4. 10	37	寺 内 アヤ子	生活科学部	平成14. 4. 1
13	赤 沢 時 之	家政学部	昭和56. 4. 10	38	山 崎 美 恵子	看護学部	平成14. 4. 1
14	芝 田 不 二 男	家政学部	昭和59. 4. 10	39	津 曲 裕 次	社会福祉学部	平成14. 4. 1
15	畠 中 幸	文学部	昭和60. 4. 10	40	今 西 一 實	社会福祉学部	平成14. 4. 1
16	作 田 芳 次	家政学部	昭和62. 4. 10	41	松 本 女 里	看護学部	平成15. 4. 1
17	平 見 嘉 彦	家政学部	平成 3. 5. 10	42	生 田 勝 彦	文化学部	平成15. 4. 1
18	児 平 文 雄	家政学部	平成 4. 4. 1	43	阿 部 捷 男	生活科学部	平成16. 4. 1
19	松 崎 淳 子	家政学部	平成 4. 4. 1	44	山 口 俊 治	文化学部	平成18. 4. 1
20	山 崎 智 子	家政学部	平成 6. 4. 1	45	原 絢 子	生活科学部	平成18. 4. 1
21	市 村 金 次 郎	文学部	平成 7. 4. 1	46	松 田 眞 一	社会福祉学部	平成18. 4. 1
22	矢 野 昭 典	文学部	平成 8. 4. 1	47	住 友 弘 一	文化学部	平成19. 4. 1
23	藤 村 千 賀	家政学部	平成 8. 4. 1	48	山 根 久 之 助	文化学部	平成20. 4. 1
24	池 川 順 子	学 長	平成 8. 4. 1	49	川 崎 育 郎	社会福祉学部	平成21. 6. 11
25	松 崎 沙 和 子	家政学部	平成 9. 4. 1				

## 高知県立大学

(平成24年3月31日現在)

	氏 名	学部(退職時)	授与年月日
1	青 山 英 康	学 長	平成23. 5. 19
2	成 田 十 次 郎	学 長	平成23. 5. 19
3	山 根 洋 右	学 長	平成23. 5. 19
4	北 川 明	文化学部教授	平成23. 5. 19

### 3 組織及び教職員

#### 1 組織（平成23年度）

##### (1) 組織図

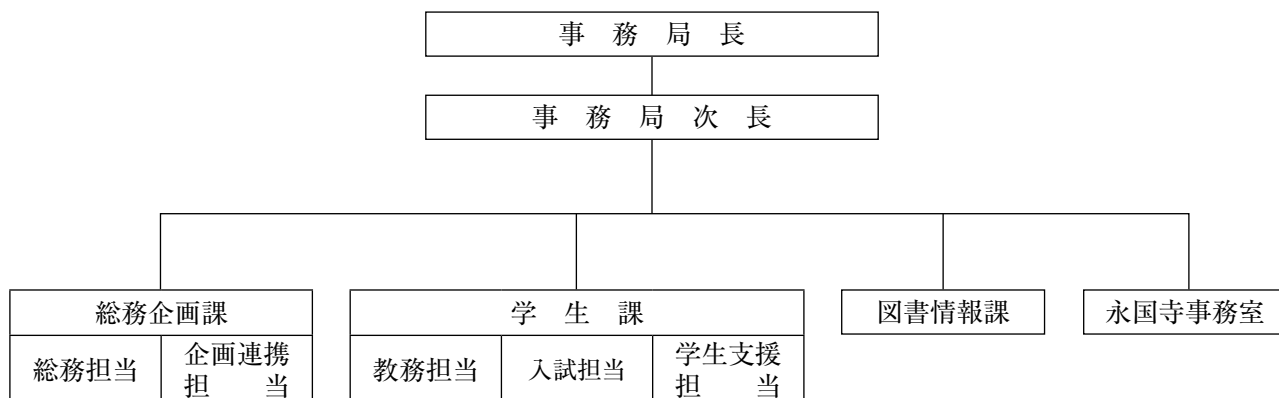
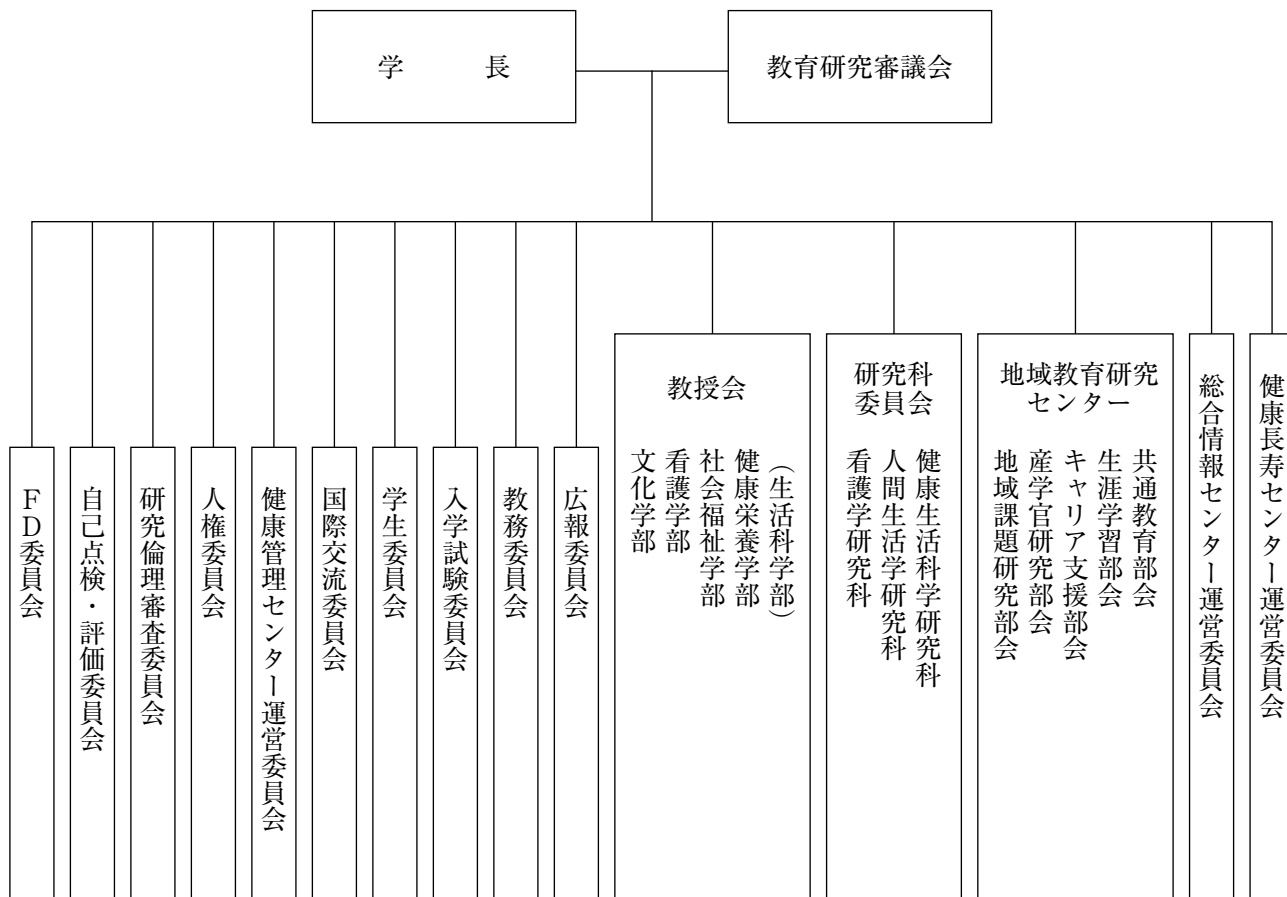



## (2) 教職員構成

(平成23年4月1日現在)

区分	教 員								事務局職員				合計
	学長	副学長	教授	准教授	講師	助教	助手	計	局長	事務職員	その他	計	
現 員	1	2	47	22	15	28	4	118	1	25	2	28	146
内 訳	学 長	1							1				
	生活科学部			6	4	0	1	1	12				
	(生活デザイン学科)			2	3	0	0	0	5				
	(環境理学科)			4	1	0	1	1	7				
	文化学部			10	6	4	0	0	20				
	看護学部			15	7	2	20	0	44				
	社会福祉学部			9	4	5	5	0	23				
	健康栄養学部			7	1	4	2	3	17				

## (3) 平成23年度新規採用教員数

	学 長	教 授	准教授	講 師	助 教	助 手	計	
学長	1							1
生活科学部		0	0	0	0	0	0	
(生活デザイン学科)		0	0	0	0	0	0	
(環境理学科)		0	0	0	0	0	0	
文化学部		0	1	1	0	0	2	
看護学部		1	1	0	7	0	9	
社会福祉学部		1	0	2	5	0	8	
健康栄養学部		0	0	0	1	0	1	
合 計	1	2	2	3	13	0	21	

## 2 教 員 (平成23年度末)

職 名	氏 名	生年	最終学歴	学 位 (大学名)	主たる担当科目	現在の研究テーマ
学 長	南 裕子	1942	カリフォルニア大学サンフランシスコ校 看護学部博士課程修了	看護学博士		

## 【学 部】

生活科学部生活デザイン学科

職 名	氏 名	生年	最終学歴	学 位 (大学名)	主たる担当科目	現在の研究テーマ
教 授	井本 正人	1949	京都大学大学院経済学研究 科博士課程単位取得退学	経済学修士 (京都大学)	生活経営学,生活経済学	・公共交通 ・生活者サイドからの地域づくり論 ・平等の経済学的研究
教 授	宇野 浩三	1952	北海道大学大学院工学研究 科博士後期課程単位取得退 学	工学博士 (北海道大学)	住居学,居住地計画論	・水切り瓦・土佐漆喰と左官職・住まい・まち・環境教育と協働教育・住宅・ 住様式の地域性・住宅・住環境におけるユニバーサルデザイン・住民 主体のまちづくりとまちづくり学習
教 授	松本 由香	1959	奈良女子大学大学院人間文 化研究科博士後期課程修了	博士(学術) (奈良女子大学)	衣生活学,ユニバーサルデザ イン基礎論	・東南アジアおよび日本の現代ファッションと伝統染織文化、ユニバーサ ルフ্যাッションに関する研究
准教授	團野 哲也	1956	東京工業大学大学院理工学 研究科博士課程修了	工学博士 (東京工業大学)	被服材料学,生活材料物理 化学	・材料の分光学的キャラクタリゼーション
准教授	三浦 要一	1965	大阪市立大学大学院生活科 学研究科後期博士課程修了	博士(学術) (大阪市立大学)	住生活学,住文化史	・伝統的集落・町並みの保存と生活空間計画 ・歴史的建造物の復元に関する調査研究 ・大阪の都市空間に関する住居史的・都市史的研究
准教授	川口 順子	1948	九州芸術工科大学大学院芸 術工学研究科芸術工学専攻 博士課程修了	博士(芸術工学) (九州大学)	アパレルデザイン学	・高齢者の色彩弁別能力に関する研究・虹彩色の違いが色の見えに 及ぼす影響について・高齢者のための色彩計画・色彩のユニバーサ ルデザインに関する研究・植物の天然色素の染色性に関する研究

## ○生活科学部環境理学科

職 名	氏 名	生年	最終学歴	学 位 (大学名)	主たる担当科目	現在の研究テーマ
教 授	一色 健司	1958	京都大学大学院理学研究科 博士後期課程単位取得退学	理学博士(京都大学)	環境物質学概論,環境化学	・環境水中の微量元素を指標とした環境動態の解明 ・微量元素の超高感度分析法・存在状態の解析法の開発
教 授	大久保茂男	1946	京都大学大学院理学研究科 博士課程修了	理学博士(京都大学)	プログラミング通論,計算機科 学概論	・ハドロン多体系のクラスター構造と反応の理論的研究

職名	氏名	生年	最終学歴	学位(大学名)	主たる担当科目	現在の研究テーマ
教授	荻沼 一男	1950	広島大学大学院理学研究科博士課程退学	理学博士(広島大学)	環境生物学,生命史	・解析・土壌等の生育環境異質性に起因した植物の種内分化機構の解析
教授	谷本 真二	1950	大阪大学基礎工学部研究科博士課程退学	工学博士(大阪大学)	数理統計学,線型代数学	・ネットワーク上の感染の広がり、非線形なシステムの解析と最適化
教授	大村 誠	1958	京都大学大学院理学研究科博士後期課程単位取得退学	博士(理学) (京都大学)	地球変動学,地学基礎実験	・人工衛星 / 航空機搭載合成開口レーダー (SAR) の応用 ・地殻変動の観測的研究・地形情報の工学的応用
准教授	風間 裕	1959	北海道大学大学院理学研究科博士課程修了	理学博士 (北海道大学)	物理学通論,量子物理学	・コンピュータを用いた物理学の教材開発 ・軽い核の構造解析
助教	名和 真一	1963	京都大学大学院理学研究科博士後期課程単位取得退学	理学博士(京都大学)	プログラミング実習,データ処理実習	・核力と量子色力学 (QCD)、計算機物理
助手	堀内 和美	1947	高知女子大学家政学部生活理学科卒業		化学基礎実験,生物学基礎実験	・高知県宿毛市沖ノ島の植物 ・アザミ属およびヒヨドリバナ属の分類学的研究

## ○健康栄養学部健康栄養学科

職名	氏名	生年	最終学歴	学位(大学名)	主たる担当科目	現在の研究テーマ
教授	植田 哲雄	1947	徳島大学医学部栄養学科卒業	学士(栄養学) (徳島大学)	臨床栄養学、臨床栄養学実習、臨床栄養学臨地実習	・生活習慣病に対する食事療法について
教授	川村 美笑子	1949	東北大学大学院農学研究科博士後期課程中途退学	農学博士(東北大学)	基礎栄養学、応用栄養学	・食環境と脳機能・微量栄養素と栄養修飾・食物摂取・栄養適応と生活習慣病
教授	佐藤 厚	1948	徳島大学大学院栄養学研究科博士課程修了	保健学博士 (徳島大学)	生化学、健康栄養学	・光刺激による植物蛋白質合成能に与える影響・ヒト唾液を用いた糖尿病早期発見のための指標開発 ・生活習慣病の発症予防のための行動変容に関する研究
教授	逸見 幾代	1948	愛媛大学大学院連合農学研究科博士課程修了	博士(農学) (愛媛大学)	栄養教育論、栄養教育論実習、学校栄養指導論、学校栄養教育実習、ライフステージ栄養学、応用栄養学実習	・地球環境要因、食品の栄養成分変動、各ライフステージの健康に及ぼす影響に関する研究 ・地域の生活習慣病要因の探索と予防に関する栄養教育・行動変容への展開に関する研究

職名	氏名	生年	最終学歴	学位(大学名)	主たる担当科目	現在の研究テーマ
教授	村上 尚	1960	熊本大学大学院医学研究科 中途退学	博士(医学) (徳島大学)	人体の構造と機能、疾病論、 生体科学実験・実習	・生活習慣病の細胞生物学的解析
教授	渡邊 浩幸	1960	岩手大学大学院連合農学研究科 修了	博士(農学) (岩手大学大学院)	食品学、食品機能学	・エネルギー代謝調節機能を有する食品の意義・栄養機能探索・生体内メイラード反応
教授	和田 安彦	1960	秋田大学大学院医学研究科 修了	博士(医学) (秋田大学)	臨床検査医科学、健康栄養学 基礎、医療統計学、健康情報論実習、公衆衛生学	・放射性物質による食品汚染 ・高知県における食品衛生管理 ・噛みごたえのある食品の活用 ・Wolfram 症候群の実態調査 ・コホートを用いた循環器疾患 ・生活習慣病の疫学 ・摂食障害の疫学 ・エネルギー制限による老化制御 ・患者背景情報の活用と長期保管 ・職業性ストレスと過労死 ・災害時における水の確保
准教授	荒牧 礼子	1958	高知女子大学大学院 人間生活科 研究科 修士課程修了	修士(生活学)(高知女子大学 大学院)	公衆栄養学、公衆栄養学実習、 地域公衆栄養学臨地実習	・栄養表示に関する研究 ・料理書籍の出版数の推移からみた食生活スタイルに関する研究 ・勤労者世帯の生活習慣と指導効果に関する研究
講師	島田 郁子	1964	高知女子大学大学院人間生活科 研究科修了	修士(学術)(高知女子大学 大学院)	給食経営管理	・イスラム教徒の断食による生活リズムの変化とその修復 ・クックチルシステムの有効性に関する研究 ・高齢者の給食喫食率向上の試み肉軟化剤等による検討
講師	西岡 道子	1969	高知大学大学院農学研究科 修士課程修了	修士(農学) (高知大学)	調理科学、調理学実習	・各種加熱調理における魚肉の調理変化について ・真空調理における魚肉のビタミン B12 含量
講師	三木 章江	1969	四国女子大学家政学部管理栄養士養成課程卒業		公衆栄養学、地域保健臨地 実習	・生活習慣病に関する研究 ・栄養情報に関する研究
講師	廣内 智子	1977	高知県立大学大学院人間生活学 研究科修了	修士(学術)(高知県立大学 大学院)	臨床栄養学、臨床栄養学実習、 臨床栄養学臨地実習	・アレルギー物質を含む食品に関する表示について ・災害時における災害時要援護者の栄養管理について
助授	田中 守	1982	川崎医療福祉大学大学院医療技術学 研究科健康科学専攻博士後期課程 終了	博士(健康科学) (川崎医療福祉大学 大学院)	生化学実験、基礎栄養学実 験	・食物アレルギーにおける消化吸収メカニズムの解明 ・食品由来ペプチドのアレルギー発症抑制効果

職名	氏名	生年	最終学歴	学位(大学名)	主たる担当科目	現在の研究テーマ
助教	古川 弘子	1980	徳島大学大学院栄養生命科学教育部人間栄養学専攻博士前期課程修了	修士(栄養学) (徳島大学)	臨床栄養学実習、食品衛生学実験、健康栄養学概論、臨床栄養学臨地実習	・小児肥満改善への介入効果の検証 ・入院患者における電解質異常調査
助手	川村 真美	1955	高知女子大学家政学部食物栄養学科卒業		食品学実験、食品衛生学実験	・食品の機能性評価について
助手	彼末 富貴	1960	高知女子大学家政学部食物栄養学科卒業		調理学実習、解剖生理学実験	・土佐の伝統食
助手	沼田 聡	1984	徳島文理大学大学院人間生活学研究科食物学専攻博士前期課程修了	修士(食物学) (徳島文理大学)	給食経営管理実習、給食経営管理臨地実習	・自己抗体の高感度測定法の開発

## ○文化学部文化学科

職名	氏名	生年	最終学歴	学位(大学名)	主たる担当科目	現在の研究テーマ
教授	青木 晴男	1949	早稲田大学大学院文学研究科博士課程3年次退学	文学修士 (早稲田大学)	現代イギリス文学演習	環境文学の観点から、D.H. ロレンスの作品を自然と人間のかかわり方に焦点を当て、ロマン主義作家のそれと比較しつつその独自性を明らかにする。同時に、ポストコロニアリズムの視点からも同作家の特質を吟味する。
教授	芋生 裕信	1953	関西学院大学大学院文学研究科博士課程単位取得退学	文学修士 (関西学院大学)	日本近現代文学演習	小川国夫の研究、志賀直哉の研究
教授	佐藤 恵里	1948	早稲田大学大学院文学研究科博士課程修了	博士(文学) (早稲田大学)	日本近世文学演習	近世文学・演劇に見る表現技法としての「やつし」、俄を中心とした芸能文化論
教授	鈴木 哲也	1955	東北大学大学院文学研究科	文学修士 (東北大学)	英米文化史	チャーサーの『カンタベリー物語』、中世ヨーロッパのキリスト教文化、大学生向けのキャリア教育
教授	清原 泰治	1961	筑波大学大学院体育研究科修士課程修了	体育学修士 (筑波大学)	地域文化論演習	戦後復興期における高知県のスポーツに関する歴史的研究、総合型地域スポーツクラブの設立と展開
教授	東原 伸明	1959	国学院大学大学院文学研究科博士課程単位取得退学	博士(文学) (名古屋大学)	平安朝文学演習	古事記、土佐日記、源氏物語の語りと言語・テキスト分析

職名	氏名	生年	最終学歴	学位(大学名)	主たる担当科目	現在の研究テーマ
教授	岩倉 秀樹	1960	広島大学大学院社会科学 研究科法律学専攻博士課程後 期単位取得退学	法学修士 (広島大学)	現代社会論	表現の自由、選挙法
教授	橋尾 直和	1960	東京都立大学大学院人文科学 研究科博士課程単位取得 退学	教育学修士 (鳴門教育大学)	日本語言語文化論演習	東アジアにおける地域言語(日本語諸方言・アイヌ語・琉球語)の文 化環境言語学的研究
教授	五百蔵高浩	1963	兵庫教育大学大学院連合博 士課程単位取得退学	博士(学校教育学) (兵庫教育大学)	英語言語文化演習	日本人英語学習者の第2言語音韻および語形成能力習得研究 コーパス言語学的アプローチによる英語学習語彙に関する研究
准教授	鈴木 康郎	1969	筑波大学大学院博士課程教 育学研究科	修士(教育学) 筑波大学	比較文化論演習	比較・国際教育学、東南アジアにおけるシティズンシップ教育、学校教 育の国際交流
准教授	金澤 俊吾	1973	東北大学大学院情報科学研 究科博士後期課程修了	博士(情報科学) (東北大学)	英語学	英語における形式と意味との対応関係に関する研究 英語における形容詞が関わる構文の意味的ネットワークに関する研究
准教授	高西 成介	1968	広島大学大学院文学研究科 博士課程後期単位取得満期 退学	文学修士 (広島大学)	中国文学演習	六朝志怪小説、唐代伝奇小説の解説、およびそれらの作品を通して 当時の社会・文化、および人々の心性の解明
准教授	山口 善成	1974	筑波大学大学院博士課程文 芸言語研究科	文学修士 (筑波大学)	アメリカ文学演習	19世紀半ばのアメリカにおける国家史の誕生(とりわけ国家史の誕生 と自然誌との関わりについて)
准教授	吉川 孝	1974	慶應義塾大学大学院文学研 究科哲学倫理学専攻後期博 士課程修了	博士(哲学) (慶應義塾大学)	哲学・倫理学	現象学派の倫理学、生き方の哲学、ケアの哲学
准教授	ヨース・ ジョエル	1970	ルーヴェンカトリック大学日本 学科 博士課程修了	博士(日本学)(ルーヴェ ン大学ベルギー)	日本思想史	自由民権運動、近代思想における「自由」
講師	辻上奈美江	1975	神戸大学大学院国際協力研 究科博士後期課程修了	博士(学術)(神戸大 学)	ジェンダー論	サウディアラビアにおける比較ジェンダー論、湾岸諸国における女性の 超国家的ネットワークとアイデンティティに関する研究、サウディアラビア 民主化論
講師	ウォーラー ローレン	1974	京都府立大学文学研究科、 米国コロンビア大学東アジア 研究	文学修士(京都府立大 学)、文学修士(コロン ビア大学)	日本文学	話型(天人女房説話や地名起源説話)、万葉集伝説歌、上代文学 の受容史

職名	氏名	生年	最終学歴	学位(大学名)	主たる担当科目	現在の研究テーマ
講師	飯高 伸五	1974	東京都立大学大学院社会科学部博士課程単位取得退学	博士(社会人類学) (東京都立大学)	文化人類学、民俗学、観光文化論	旧南洋群島における日本統治経験に関する歴史人類学的研究、アジア・太平洋戦争の記憶に関する民族誌的研究、アジア・太平洋地域における観光と文化復興に関する研究、沖縄出身者の同郷者集団の比較研究
講師	向井真樹子	1976	ニューカッスル大学大学院 School of English & Linguistics	博士(言語学) (ニューカッスル大学)	言語学	英語、スカンディナヴィア諸言語族、日本語の複合語

## ○看護学部看護学科

職名	氏名	生年	最終学歴	学位(大学名)	主たる担当科目	現在の研究テーマ
教授	畦地 博子	1964	高知女子大学大学院健康生活科学研究科博士後期課程修了	看護学博士 (高知女子大学)	精神看護学	精神科看護師のケア技術に関する研究
教授	池添 志乃	1965	高知女子大学大学院健康生活科学研究科博士課程修了	看護学博士 (高知女子大学)	学校保健・基礎看護学	生活の再構築に取り組む家族の介護キャリアに関する研究、子どもと家族の生きる力を支えるケアについての研究
教授	池田 光徳	1959	岡山大学大学院医学研究科博士課程修了	医学博士(岡山大学)	専門基礎医学	長期臥床者の体表負荷のアセスメント、線維芽細胞の上皮-間葉移行および間葉-上皮移行に基づいた強皮症の新規治療法、潜在的皮膚がんの検出を目的としたフィールドワーク
教授	竹崎久美子	1960	高知女子大学大学院健康生活科学研究科博士後期課程修了	看護学博士 (高知女子大学)	老人看護学	高齢者の「居がい」について、小規模デイサービスの場づくりとケア効果、高齢者の体型と歩行パターンに応じた生活行動範囲回復のためのセルフケアプログラム開発に関する研究
教授	谷脇 文子	1950	香川医科大学医学研究科修士課程看護学専攻	医学修士 (香川医科大学)	看護管理学・母性・助産看護学	効果的な看護管理の教育法の開発について長期休業看護職者の職場復帰支援の教育プログラム災害看護支援ネットワークに関する研究
教授	時長 美希	1957	高知女子大学大学院健康生活科学研究科博士後期課程修了	看護学博士 (高知女子大学)	地域看護学	アウトリーチによる保健師活動に関する研究 脆弱な対象者への地域看護介入に関する研究
教授	長戸 和子	1961	高知女子大学大学院健康生活科学研究科博士後期課程修了	看護学博士 (高知女子大学)	基礎看護学・家族看護学	病者特に慢性疾患患者とその家族への看護、家族マネジメント力に関する研究
教授	中野 綾美	1958	日本赤十字看護大学大学院看護学研究科博士課程満期退学	看護学博士 (日本赤十字看護大学)	小児看護学	研究成果を実践に根付かせるための専門看護師を活用した臨床-研究連携システムの構築、病気の子ども・家族の医療への参画に関する研究

職名	氏名	生年	最終学歴	学位(大学名)	主たる担当科目	現在の研究テーマ
教授	野嶋佐由美	1950	カリフォルニア大学サンフランシスコ校看護学部博士課程修了	看護学博士 (カリフォルニア大学)	基礎看護学	患者・家族への効果的な介入方法の開発および看護ケアにおける倫理的課題に関する研究
教授	藤田 佐和	1959	聖路加看護大学大学院看護学研究科博士後期課程修了	看護学博士 (聖路加看護大学)	がん看護学	在宅移行する終末期がん患者のエンパワメントを支える看護ケア指針の開発、研究 - 臨床連携システムによる看護介入の評価研究、退院後のがんサバイバーの適応を促す看護援助方法の開発
教授	宮武 陽子	1949	大阪教育大学大学院教育研究科修士課程修了 高知女子大学大学健康生活科学研究科満期退学	学術修士 (大阪教育大学)	慢性看護学	看護師の生涯教育システムの構築、慢性病者（糖尿病患者）のエンパワメントアプローチに関する研究
教授	森下 利子	1950	三重大学医学部衛生学講座衛生学専攻修了	医学博士(三重大学)	急性期看護学	がん看護領域におけるホリスティック・アプローチを基盤とするケアモデルの開発 在宅移行するがん患者のエンパワメントを支える看護ケア指針の開発
教授	森下 安子	1958	東京医科歯科大学医学系研究科博士前期課程修了	看護学修士 (東京医科歯科大学)	在宅看護学	在宅生活の継続と自立を支援するケアマネジメント技術、在宅移行を支援に関する研究、災害看護支援ネットワークに関する研究
教授	松本 鈴子	1959	広島大学大学院医学系研究科博士後期保健学専攻(単位取得満期退学)	保健学博士 (広島大学)	母性看護学	出産に伴う母親の心理状態に関する研究
教授	山田 覚	1957	東海大学大学院工学研究科博士課程修了	工学博士(東海大学)	看護管理学	看護管理システムの分析と統計、看護サービスの質の向上と安定、災害看護支援ネットワークに関する研究
教授	藤田 冬子	1962	高知女子大学大学院健康生活科学研究科博士後期課程修了	看護学博士 (高知女子大学)	老人看護学	高齢者の家族介護者の能力抗向上、高齢者のせん妄
准教授	大川 宣容	1967	千葉大学大学院看護学研究科博士前期課程修了	看護学修士 (千葉大学)	急性期看護学	がん患者のエンパワメントを基盤とした在宅移行支援モデルの開発、手術患者の身体感覚を基盤とした生活の拡がりを支える看護援助モデルの開発、災害看護支援ネットワークの運用に関する研究
准教授	内川 洋子		佛教大学教育学研究科生涯教育専攻修了	教育学修士 (佛教大学)	看護管理学	看護におけるリーダーシップについて（看護師長、中堅看護師、看護師のリーダーシップ）、看護におけるチームワークについて、中堅看護師に対するチームワーク教育プログラムの開発
准教授	川上 理子	1967	東京医科歯科大学医学系研究科博士前期課程修了	看護学修士 (東京医科歯科大学)	在宅看護学	高齢者の在宅療養における家族介護者の看取り、地域を基盤とした在宅移行支援システムの開発、訪問看護師の質保証のためのプログラム検討



職名	氏名	生年	最終学歴	学位(大学名)	主たる担当科目	現在の研究テーマ
准教授	田井 雅子	1965	高知女子大学大学院看護学 研究科修士課程修了	看護学修士 (高知女子大学)	精神看護学	精神障害者の地域生活に向けた援助、統合失調症患者のセルフマネジメントに関する研究
准教授	嶋岡 暢希	1969	日本赤十字看護大学大学院 看護学研究科修士課程修了	看護学修士(日本赤 十字看護大学)	母性・助産看護学	乳児期の子どもをもつ親への育児支援に関する研究
准教授	益守かづき	1964	高知女子大学大学院健康生 活科学研究科博士後期課程 修了	看護学博士(高知女子 大学)	小児看護学	慢性の経過をたどる子どものヘルスプロモーション、病気をかかえた子どもの家族への看護ケアに関する研究、子どもの臓器移植に関する研究、小児看護専門看護師による臨床と地域をつなぐクリニック開設に関する研究
准教授	瓜生 浩子	1969	高知女子大学大学院看護学 研究科修士課程修了	看護学修士 (高知女子大学)	基礎看護学、家族看護学	病気や障害をもつ人とともに生きる家族の体験や家族への看護に関する研究、看護ケアのリラクゼーション効果に関する研究
講師	石川 麻衣	1974	千葉大学大学院看護学研究 科博士後期課程修了	看護学博士 (千葉大学)	地域看護学	公衆衛生看護の展開方法に関する研究 行政保健師の機能・役割および活動の特質に関する研究 災害時の保健活動に関する研究
講師	山中 福子	1963	高知女子大学大学院看護学 研究科修士課程修了	看護学修士 (高知女子大学)	慢性期看護学	慢性疼痛(非がん性)をもつ人への看護に関する研究 慢性心不全をもつ人への看護支援に関する研究
助教	池田恵美子	1962	高知女子大学大学院看護学 研究科修士課程修了	看護学修士 (高知女子大学)	看護管理学	スタッフへの看護管理教育に関する研究
助教	井上 正隆	1978	高知女子大学大学院看護学 研究科修士課程修了	看護学修士 (高知女子大学)	急性期看護学	救命救急センター看護師、フライトナースを対象にしたメディカルシミュレーターを使った教育プログラムの開発災害支援ナースの効率的な運用に関する研究、満足度を用いた業務カイゼン方法の検討
助教	大坂 京子	1980	徳島大学大学院工学研究科 情報システム工学専攻博士 後期課程修了	工学博士(徳島大学)	老人看護学	認知症高齢者のBPSDとつながり感に関する研究
助教	坂本 章子	1976	高知女子大学大学院看護学 研究科修士課程修了	看護学修士 (高知女子大学)	基礎看護学	病気と共に生きる患者と家族の知の構築に関する研究
助教	下元 理恵	1972	高知女子大学大学院看護学 研究科修士課程修了	看護学修士(高知女子 大学)	慢性期看護学	看護師の on-the-job training における指導者に関する研究

職名	氏名	生年	最終学歴	学位(大学名)	主たる担当科目	現在の研究テーマ
助教	高谷 恭子	1975	高知女子大学大学院健康生活科学研究科博士後期課程修了	看護学博士 (高知女子大学)	小児看護学	病気とともに生きる子どもと家族が辿る軌跡に関する研究
助教	府川 晃子	1976	神戸大学大学院保健学研究科博士前期課程修了	保健学修士 (神戸大学)	慢性期看護学	ターミナルケア、がん性疼痛、がん化学療法への看護ケアに関する研究
助教	升田 茂章	1975	神戸市看護大学大学院看護学研究科修士課程修了	看護学修士 (神戸市看護大学)	基礎看護学	疼痛緩和への看護技術の効果に関する研究、看護ケアによって及ぼされる生体の自律神経系の変化に関する研究、家族看護に関する研究
助教	首藤ひとみ	1981	高知女子大学大学院看護学研究科修士課程修了	看護学修士 (高知女子大学)	小児看護学	医療的ケアの必要な子どもと家族への支援に関する研究
助教	小原 弘子	1971	高知女子大学大学院看護学研究科修士課程修了	看護学修士 (高知女子大学)	在宅看護学	地域・病院協働型在宅移行支援システムの開発 在宅移行期における訪問看護師の判断とケアのガイドラインの開発
助教	小澤 若菜	1974	高知女子大学大学院看護学研究科修士課程修了	看護学修士 (高知女子大学)	地域看護学	生活習慣病予防、働く人の健康づくりに関する研究
助教	岩崎 順子	1970	高知女子大学大学院看護学研究科修士課程修了	看護学修士 (高知女子大学)	母性看護学	乳児を抱える母親の Maternal Confidence についての研究
助教	坂元 綾	1966	高知女子大学大学院看護学研究科修士課程修了	看護学修士 (高知女子大学)	基礎看護学	スタッフ育成における病棟看護師長の役割遂行を促進する教育プログラムの開発
助教	畠山 卓也	1973	東京女子医科大学大学院看護学研究科博士後期課程単位取得満期退学	看護学修士 (東京女子医科大学)	学部 対人関係論 看護セミナー 精神看護実習 総合看護実習(精神看護) 大学院 精神看護学実践演習I・II・V	精神科病院および病棟の文化に関する研究、精神科看護師の看護ケア技術(保護室ケア・行動制限・薬物療法)
助教	槇本 香	1982	高知女子大学大学院看護学研究科修士課程修了	看護学修士 (高知女子大学)	精神看護学	精神科看護者が統合失調症をもつ人との間で用いている心理的距離のもち方を明らかにすること

職名	氏名	生年	最終学歴	学位(大学名)	主たる担当科目	現在の研究テーマ
助教	石井 歩		高知女子大学大学院看護学 研究科修士課程修了	看護学修士 (高知女子大学)	がん看護学	青年期・壮年期など若い世代、働き盛りの世代のがんサバイバーとそ のご家族を支援する看護ケアに関すること
助教	芝崎 恵	1979	徳島大学保健科学教育部保 健学専攻博士前期課程修了	看護学修士 (徳島大学)	母性看護学、助産看護学	若年層の性的予防行動について、全ての年齢層における性の課題
助教	福井 早苗	1972	Bournemouth University, MSC Management with Marketing	経営学修士 (Bournemouth University)	母性看護学、助産看護学	キャリア形成から見た卒後2年目看護師の継続教育
助教	辻 京子	1968	香川大学大学院医学系研究 科看護学専攻修士課程修了	看護学修士 (香川大学)	地域看護学	『児童福祉司と保健師が連携した児童虐待リスクアセスメントの活用方 法』指針の開発
助教	潮 由美子	1978	高知女子大学大学院看護学 研究科修士課程修了	看護学修士 (高知女子大学)	老人看護学	在宅移行期における訪問看護師が取り組む病棟看護師との協働

## ○ 社会福祉学部社会福祉学科

職名	氏名	生年	最終学歴	学位(大学名)	主たる担当科目	現在の研究テーマ
教授	小坂田 稔	1953	岡山大学大学院自然科学研 究科博士後期課程修了	博士(学術) (岡山大学)	地域福祉の理論と方法	実践的地域包括ケアシステムの構築、中山間地における生活課題と地 域福祉実践の方法
教授	杉原 俊二	1963	香川医科大学大学院医学研 究科環境生態系専攻博士課 程	博士(医学) (香川医科大学)	児童福祉論・面接技法	ナラティブアプローチによる対人援助、自分史分析
教授	住友 雄資	1961	北海道医療大学大学院看護 福祉学研究科博士課程修了	博士(臨床福祉学) (北海道医療大学)	福祉研究法・精神保健福祉 援助技術各論	精神障害者の地域生活支援
教授	田中きよむ	1962	京都大学大学院経済学研究 科博士後期課程単位取得退 学	経済学修士 (滋賀大学)	社会保障論	人間発達理論に基づく社会保障制度の再構築、住民主体の福祉型地 域づくりの形成要因と発展プロセス、限界集落における高齢者の孤立 問題と支援モデル
教授	長澤紀美子	1963	新潟大学大学院現代社会文 化研究科博士後期課程修了	博士(学術) (新潟大学)	国際福祉論	欧米(特にイギリスを中心とした)介護政策の動向、福祉(介護)サービ スの評価・アウトカム評価、行政評価、NPM(ニュー・パブリック・マネジ メント)政策の保健医療福祉分野への適用

職名	氏名	生年	最終学歴	学位(大学名)	主たる担当科目	現在の研究テーマ
教授	林 美朗	1958	富山医科薬科大学医学部北海道大学大学院文学研究科	博士(医学)(文学) (北海道大学)	精神医学、精神保健学、人体の構造と機能及び疾病	芸術精神医学(病跡学・芸術療法学)、仏教社会福祉学、社会精神医学、精神病理学、精神医学史学、精神科診断学
教授	前山 智	1949	大阪大学大学院工学研究科修士課程修了	博士(工学) (東北大学)	社会福祉特別演習I	情報教育
教授	丸岡 利則	1952	大阪府立大学大学院社会福祉学研究科修士課程修了	修士(社会福祉学) (大阪府立大学)	相談援助の基盤と専門職	理論福祉学の確立に向けた学問的枠組みと方法
教授	宮上多加子	1958	高知女子大学大学院健康生活科学研究科博士後期課程修了	博士(社会福祉学) (高知女子大学)	介護過程・認知症の理解・発達と老化の理解	認知症介護実践力に関する研究、介護職の養成教育とキャリア意識
准教授	黒田しづえ	1950	大阪人間科学大学大学院人間科学研究科社会福祉修士課程修了	修士(人間科学) (大阪人間科学大学)	こころとからだのしくみ・発達と老化の理解・介護課程	ケアの在り方と実践方法
准教授	後藤由美子	1950	花園大学大学院社会福祉学研究科修士課程修了	修士(社会福祉学) (花園大学)	介護の基本、生活支援技術	介護人材の教育に関する研究、ターミナルケアに関する研究
准教授	鈴木 孝典	1974	大正大学大学院人間学研究科博士後期課程福祉・臨床心理学専攻単位取得後満期退学	博士(人間学) (大正大学)	精神保健福祉論・精神保健福祉援助実習	精神障害者地域生活支援サービスにおける支援評価ツールの開発、精神障害者の居住支援に関する研究
准教授	西内 章	1972	龍谷大学大学院社会学研究科修士課程修了	修士(社会福祉学) (龍谷大学)	事例研究法・相談援助実習指導	高齢者生活支援におけるソーシャルワークの展開方法に関する研究、エコシステム視座に基づくチームアセスメント支援ツールの研究
講師	上白木悦子	1974	九州大学大学院医学系学府環境社会医学専攻	博士(医学) (九州大学)	医療福祉論	医療・介護と代諾・代諾の可否の判断、代諾者の選定における医療ソーシャルワーカーの役割に関する基礎的研究 患者の自己決定を支える医療ソーシャルワーカーの役割に関する研究
講師	新藤こずえ	1978	北海道大学大学院教育学研究科修士課程修了	修士(教育学) (北海道大学)	障害者福祉論・NPO論	障害のある若者の自立
講師	西梅 幸治	1978	京都府立大学大学院福祉社会学研究科博士後期課程修了	博士(福祉社会学) (京都府立大学)	相談援助の理論と方法・相談援助実習指導	ソーシャルワークにおけるエンパワメント実践に関する研究、エコシステム視座に基づくコンピュータ支援ツールの研究

職名	氏名	生年	最終学歴	学位(大学名)	主たる担当科目	現在の研究テーマ
講師	鳩間亜紀子	1972	日本社会事業大学大学院社会福祉学専攻科博士前期課程修了	修士(社会福祉学) (日本社会事業大学)	高齢者に対する支援と介護保険制度	高齢者介護をめぐる事故に関する研究
講師	福間 隆康	1970	広島大学大学院社会科学専攻科博士課程後期マネジメント専攻修了	博士(マネジメント) (広島大学)	福祉サービスの組織と経営	ヒューマン・サービスのクオリティ向上のためのマネジメントに関する研究
講師	三好 弥生	1965	立命館大学大学院社会学専攻科博士前期課程修了	修士(社会学) (立命館大学)	コミュニケーション技術・生活支援技術Ⅱ	高齢者の看取りに関する研究
助教	稲垣 佳代	1983	高知女子大学大学院人間生活学研究科修士課程修了	修士(社会福祉学) (高知女子大学)	精神保健福祉援助技術各論	精神障害者の就労支援に関する研究
助教	加藤 由衣	1982	京都府立大学大学院福祉社会学専攻科博士前期課程修了	修士(福祉社会学) (京都府立大学)	相談援助の理論と方法・相談援助実習指導	ソーシャルワーク教育の包括的な教育展開に関する研究 ソーシャルワークにおける現行教育方法の研究
助教	鈴木 裕介	1980	大正大学人間学研究科社会福祉学専攻修士課程修了	修士(社会福祉学) (大正大学)	医療ソーシャルワーク論	医療ソーシャルワーカーが行う心理的援助の構造と実践プロセスに関する研究
助教	田中 眞希	1976	高知女子大学大学院人間生活学研究科修士課程修了	修士(社会福祉学) (高知女子大学)	介護の基本・生活支援技術	介護福祉士養成教育に関する研究
助教	橋本 力	1979	大阪市立大学大学院生活科学研究科後期博士課程 単位取得後退学	修士(学術) (大阪市立大学)	高齢者に対する支援と介護保険制度、虐待防止論、相談援助実習指導	ケアマネジメントにおけるインフォーマル・サポートの活用に関する研究

## 【大学院】(平成24年3月31日現在)

## ○看護学研究科&lt;修士課程&gt;

領域	職名	氏名	主たる担当科目
-	教授	森下利子	がん患者看護展開論、成人看護ケア研究、臨床看護学研究方法I・II
-	教授	野嶋佐由美	看護理論と実践、看護研究と実践、家族看護論、家族看護学研究方法
-	教授	宮武陽子	慢性看護論、慢性看護対象論、慢性看護援助論
-	教授	中野綾美	小児看護論、小児看護対象論、小児看護方法論I・II
-	教授	山田 覚	看護管理論、システム経営管理論、看護サービス管理論
-	教授	藤田佐和	がん看護論、がん看護対象論、看護倫理、がん看護学実践演習
-	教授	谷脇文子	看護管理論、看護管理展開論、看護サービス管理論
-	教授	時長美希	地域看護論、地域看護展開論I・II、地域看護学研究演習
-	教授	長戸和子	家族看護論、家族看護援助論、家族ケアの開発、家族看護学実践演習
-	教授	森下安子	在宅老人看護論、在宅看護展開論、在宅看護学実践演習
-	教授	竹崎久美子	老人看護論、老人看護展開論、在宅看護展開論、老人看護学実践演習
-	教授	畦地博子	精神看護論、精神看護対象論、精神看護方法論I・II
-	教授	池田光徳	病態生理学、フィジカルアセスメント特論
-	教授	池添志乃	看護理論と実践、家族看護学実践演習、学校保健研究
-	教授	松本鈴子	母性、助産看護ケア研究
-	教授	藤田冬子	看護コンサルテーション論、老人看護論、老人看護展開論
-	准教授	益守かづき	小児看護対象論、小児看護方法論I、小児看護学実践演習
-	准教授	大川宣容	がん看護学実践演習
-	准教授	川上理子	在宅看護展開論I、在宅看護学実践演習
-	准教授	田井雅子	精神看護学実践演習、精神看護ケア研究
-	准教授	瓜生浩子	家族と病気、家族看護学実践演習
-	准教授	内川洋子	看護管理展開論、看護管理学実践演習、臨床看護管理研究

## ○人間生活学研究科&lt;修士課程&gt;

領域	職名	氏名	主たる担当科目
共通	教授	前山 智	特別講義V(データ解析論)
共通	教授	谷本 真二	特別講義V(データ解析論)
共通	教授	井本 正人	特別講義IV(生活環境論)
共通	准教授	團野 哲也	特別講義IV(生活環境論)
生活	教授	荻沼 一男	人間生活健康情報論、環境生態論
生活	教授	佐藤 厚	人間生活健康情報論、健康栄養論I
生活	教授	川村 美笑子	人間生活論演習I、健康栄養論II
生活	教授	宇野 浩三	住環境論
生活	教授	一色 健司	環境解析論
生活	教授	大村 誠	地域防災論
生活	教授	渡邊 浩幸	人間生活論演習I、食品総合科学論
生活	准教授	三浦 要一	人間生活福祉政策論、住生活論
福祉	教授	杉原 俊二	児童福祉論
福祉	教授	住友 雄資	スーパービジョン論

領域	職名	氏名	主たる担当科目
福祉	教授	田中 きよむ	人間生活福祉政策論、福祉行財政論
福祉	教授	宮上 多加子	人間生活論演習Ⅱ、介護福祉論
福祉	准教授	長澤 紀美子	人間生活福祉政策論、国際福祉政策論
福祉	准教授	西内 章	人間生活論演習Ⅱ、ソーシャルワーク論
福祉	講師	鈴木 孝典	人間生活論演習Ⅱ、障害者福祉論
文化	教授	佐藤 恵里	地域文化論Ⅰ
文化	教授	青木 晴男	英米文化論Ⅰ
文化	教授	芋生 裕信	日本文化論Ⅱ
文化	教授	松本 茂章	特別講義Ⅲ（文化政策論）
文化	教授	東原 伸明	日本文化論Ⅰ
文化	教授	五百藏 高浩	人間生活文化論、人間生活論演習Ⅲ、英米文化論Ⅱ

## ○健康生活科学研究科&lt;博士課程&gt;

領域	職名	氏名	主たる担当科目
共通	教授	佐藤 恵里	身体表現論
看護	教授	野嶋 佐由美	看護学特別研究、看護科学と理論
看護	教授	山田 覚	看護学特別研究、看護システム経営論
看護	教授	中野 綾美	看護学特別研究、小児看護論
看護	教授	藤田 佐和	看護学特別研究、がん看護論
看護	教授	森下 利子	看護学特別研究、成人看護論
看護	教授	時長 美希	地域看護論
看護	教授	長戸 和子	家族看護論Ⅱ
看護	教授	池田 光徳	生命科学論
生活	教授	佐藤 厚	生活科学特別研究、臨床栄養論
生活	教授	川村 美笑子	生活科学特別研究、栄養生理論
生活	教授	荻沼 一男	生活科学特別研究、環境生態論
生活	教授	大村 誠	地球環境解析論
生活	教授	宇野 浩三	生活科学特別研究、居住環境論
福祉	教授	住友 雄資	社会福祉学特別研究、精神障害者福祉論
福祉	教授	宮上 多加子	介護支援論
福祉	教授	杉原 俊二	児童・家族福祉論

## 【非常勤講師】(平成23年4月1日現在)

		氏 名	専門分野(担当科目)
生 活 科 学 部	生活デザイン学科	桑 村 佐和子	生涯発達論
		井 上 忠 典	生涯発達論
		山 本 修	ハウジング論
		渡 部 嗣 道	住居材料学
		徳 弘 忠 純	住居法規
		太 田 憲 男	住居設計実習Ⅲ
	原 絢 子	家庭機械・家庭電気	
	健康栄養学科	前 田 幸 二	フードシステム学
		石 川 利 恵	学校栄養指導論Ⅱ
		大 倉 三 洋	運動生理学
		網師本 真 季	こころと身体活動
	環 境 理 学 科	原 絢 子	物理学基礎実験Ⅰ・Ⅱ・応用物理学・固体物理学
		松 岡 達 臣	情報生理学・環境生物学実験
		石 川 慎 吾	生態学・環境生物学実験
		岡 田 昌 久	環境生物学実験
		種 田 耕 二	環境生物学実験
		峯 一 朗	生殖生物学
		安 田 尚 登	古環境学
關 伸 吾		環境保全学	
酒 井 敏	流体地球科学		
文 化 学 部	遠 山 仁	新聞論	
	山 岡 匡	情報処理演習	
	塩 見 由 利	比較文学	
	山 根 久之助	近代イギリス文学講読A・B	
	小 幡 尚	日本史	
	岡 崎 帛	書道	
	山 本 英 作	土佐地域文化論(スポーツ)	
	大 櫛 敦 弘	アジア思想史	
	高 橋 俊	中国文化論	
	内 田 洋 子	NPO論	
	ダニエル・リブル	比較日本学Ⅱ	
	ジェニー・ミリナー	比較日本学Ⅱ	
	ジュレマイヤ・モック	比較日本学Ⅲ	
	マーカス・オトロスキー	中級英語スピーキング	
	松 吉 明 子	日本語コミュニケーションⅡ・比較文化論講読Ⅱ	
	今 井 多衣子	日本語教授法・日本語教育実習・日本語教育法演習・日本語教育教材論	
	中 島 久 枝	比較日本学Ⅰ	
	池 純 子	日本語教育教材論	
廣 田 佳 久	考古学		



	氏 名	専門分野(担当科目)
看護学部	竹 内 啓 晃	微生物学
	是 永 正 敬	微生物学
	小 松 利 広	微生物学
	清 水 孝 洋	薬理学
	三 井 真 一	人体のしくみI-A・I-B
	谷 口 睦 男	人体のしくみII-A・II-B
	西 原 真 理	心のしくみ
	明 神 和 弘	心のしくみ
	岡 林 孝 弘	病態と治療II
	時 岡 孝 光	病態と治療II
	小 野 憲 昭	病態と治療II
	福 井 直 樹	病態と治療II
	岡 部 学	病態と治療II
	濱 田 円	病態と治療II
	田 村 耕 三	病態と治療II
	中 村 敏 夫	病態と治療II
	岩 本 博 志	病態と治療I
	大 崎 康 史	病態と治療I
	塩 田 直 樹	病態と治療I
	西 原 利 治	病態と治療I
	大 畑 雅 典	病態と治療I
	菅 野 尚	病態と治療I
	上 村 由 樹	病態と治療I
	土 山 芳 徳	病態と治療I
	山 本 克 人	病態と治療I
	菅 沼 成 文	健康管理論
	都 竹 茂 樹	疫学
	家 保 英 隆	保健統計
	八 木 文 雄	行動科学
	弘 田 量 二	公衆衛生学
	佐 藤 純 一	生命の科学と倫理
	松 本 女 里	医療史
	岡 谷 恵 子	看護と政策
田 上 豊 資	看護と政策	
手 島 恵	看護学の動向と課題	
堀 見 忠 司	医療と経営	
吉 川 清 志	小児と疾患	
木 下 宏 実	母性学	
海老沢 桂 子	助産学	
竹 内 悟	助産診断論	

	氏 名	専門分野(担当科目)
社会福祉学部	野 中 由 彦	就労支援サービス
	玉 里 恵美子	社会理論と社会システム
	吉 永 宣 生	社会福祉施設経営管理論
	宮 本 博 之	更正保護制度
	上 村 幸 雄	権利擁護と成年後見制度
	川 崎 育 郎	心理学理論と心理学支援
共通教育	池 田 和 夫	心の科学
	門 脇 加江子	音楽入門
	松 本 教 仁	絵画を読む(東洋)
	山 本 恭 子	日本語の表現技術
	田 村 安 興	日本近現代史
	保 坂 哲 郎	国際社会と日本
	本 間 聖 康	心とからだの科学
	川 崎 育 郎	心とからだの科学
	野 田 智 洋	健康スポーツ科学I・II
	掛 水 加 奈	健康スポーツ科学I・II
	宮 本 隆 信	健康スポーツ科学II
	前 田 正 也	中国語初級I・II・中国語中級I・II
	安 藤 麻 貴	フランス語初級I・II・フランス語中級I・II
	持 尾 伸 二	ドイツ語初級I・II
	斎 藤 昌 人	ドイツ語中級I・II
	谷 口 雅 基	英語コミュニケーションI
	松 吉 明 子	英語コミュニケーションI・III
	吉 門 牧 雄	英語コミュニケーションI
	中 島 久 枝	英語コミュニケーションI
	吉 岡 葉 子	英語コミュニケーションI
	松 原 史 典	英語コミュニケーションI
	吉 田 祐 子	英語コミュニケーションIII
	アンドリュー・ダラム	英語コミュニケーションII
	クレイグ・デイレイニー	英語コミュニケーションI・II・III
	ジェニー・カーン	英語コミュニケーションI・II・III
	ブレット・ミリナー	英語コミュニケーションI
	マイケル・シャープ	英語コミュニケーションI
	アンドリュー・ハービー	英語コミュニケーションI・II
	マーカス・オトロスキー	英語コミュニケーションII
	オーウェン・ウェイド	英語コミュニケーションI・II
	サイモン・クインラン	英語コミュニケーションI
	ショーン・バーゴイン	英語コミュニケーションI・II
	マイケル・ロバートソン	英語コミュニケーションI

	氏 名	専門分野(担当科目)
教 職	中 澤 勇 夫	人権教育
	伊 藤 一 統	教育社会学
	市 村 藤 一	特別活動論
	森 岡 学	生徒指導論
	岡 谷 英 明	教師論
	松 本 文 彦	教育相談論
	原 絢 子	理科教育法I
	堅 田 美 穂	国語科教育法I・II
	小 島 郷 子	家庭科教育法I・II
	島 田 希	教育課程論・教育カリキュラム開発論
	長 崎 政 浩	英語科教育法I
学 芸 員	横 田 恵	博物館学I
	廣 田 佳 久	博物館学II
	奥 野 克 仁	博物館学III
	岡 本 桂 典	博物館実習講義
	中 村 茂 生	生涯学習概論

## ※ 臨床教授

高知医療センター

〃

〃

〃

〃

〃

〃

〃

〃

〃

高知赤十字病院

高知大学医学部附属病院

近森会

高知県

カリフォルニア大学サンフランシスコ校

病院長

副院長・地域医療センター長

副院長・医療局長

総合周産期母子医療センター長

救命救急センター長

がんセンター長

循環器病センター長

看護局長

看護局次長

看護局次長

看護部長

看護部長・副院長

常任理事・看護部長

中央東福祉保健所次長

非常勤准教授

堀 見 忠 司

深 田 順 一

谷 木 利 勝

吉 川 清 志

森 本 雅 徳

森 田 莊二郎

岡 部 学

久保田 加代子

中 越 照 子

田 村 眞 知

泰 菅

宮 井 千 恵

梶 原 和 歌

山 本 雅 子

Mock Jeremiah

## ※ 客員教授

サミュエル・メリット大学看護学部

教授

近 藤 房 恵

## 4 教育及び研究

### 1 学部・大学院の概要

#### 【学部】

#### ○ 生活科学部

人間生活を取り巻く様々な現象を「個としての人間、家族、生活の質」「人間発達や健康の維持・増進」「自然環境と人間生活との関わり」という面から科学的に分析し、認識することを通じて、生活者の視点から、来るべき時代の新たな生活様式を創造し得る人材を養成する。

- \* 生活科学のジェネラリストとしての能力の養成
- \* 個別分野におけるスペシャリストとしての能力の養成
- \* 問題を提起し科学的に考察し解決する能力の養成
- \* 地域における実践的能力の養成
- \* 情報発信、情報交換能力の養成

#### ○ 健康栄養学部

人間や健康、環境の本質を理解しながら、生命の基源である「食」を探究し、人々が健康に生活できるよう幅広い分野で貢献できる人材を養成する。

- \* 人間や健康、環境の本質を理解する能力の養成
- \* 専門的知識・技術、科学的思考力の養成
- \* 社会の変化を予測し、異業種と協働して問題を解決する能力の養成
- \* 豊かな人間性を培う
- \* 地域に貢献できる能力の養成

#### ○ 文化学部

人文・社会系諸科学による多角的な文化研究により人間・社会に対する理解を深め、文化の批判的継承を通して豊かな人間性と主体的に行動し得る能力を培い、地域文化の創造と向上に資するとともに、真に豊かな共生社会の実現に向けて国際的に貢献できる市民を養成する。

- \* 基礎学力の養成
- \* 人間性の涵養
- \* 社会人基礎力の養成
- \* 豊かな感性と思考力の養成
- \* 高度な言語コミュニケーション力の養成
- \* 地域文化の創造に貢献できる行動力の養成

#### ○ 看護学部

看護の理念や専門的知識、技術、ヒューマニズムを礎として、将来に向かって拓かれた看護を構築し、健康問題を人々とともに解決し、人々の健康生活の創造に貢献ができる豊かな人間性・創造性を持った人材を養成する。

- \* 人々の生き方や価値観を尊重して看護を展開する能力の養成
- \* 専門的知識・技術、科学的・倫理的判断に基づく看護実践能力の養成
- \* 社会のニーズを予測し、多職種と協働して問題を解決する能力の養成

- \* 専門識者としての姿勢を培い、地域の健康生活を創造する能力の養成
- \* 国際的見地に立って看護学の学際的発展を推進する能力の養成

### ○ 社会福祉学部

福祉の現代的課題に対応する、深い人間理解や人権尊重の精神に裏打ちされた専門的知識と実践的知識と実践的技能を教授研究することにより、共感する心と豊かな人間性をもって、社会生活で生じるさまざまな問題に主体的に対応できる福祉的実践能力を修得させ、社会の幅広い分野で福祉の向上に寄与できる有為な人材を育成する。

- \* 地域・家族のもつ福祉課題への対応能力の養成
- \* 社会福祉実践能力の養成
- \* 健康・医療・福祉などの効果的な連携を図る能力の養成

## 【 大学院 】

### ○ 看護学研究科（修士課程）

看護の理念や専門的知識、技術を教授・研究することを通じて、社会の健康問題を人々とともに解決し、人々の健康生活の向上に貢献することができる豊かな人間性・創造性を持った、専門看護師（CNS）及び研究者を育成する。

また、将来にわたる看護の実践・教育・研究活動を通して、看護の変革者として看護学に寄与するとともに、地域に根ざした大学として、地域の人々の健康を促進する文化を創造し、発展させる能力を身に付けた看護専門識者を育成する。

さらには、ヒューマンイズムの立場に立ち、地域の人々の健康問題を、個人－家族－地域のダイナミズムを視野において、倫理的・科学的判断に裏付けされた質の高い看護ケアを提供できる看護専門識者を育成する。

### ○ 人間生活学研究科（修士課程）

人間及び人間生活について、生活科学領域、社会福祉領域、文化領域の複数の研究領域から複合的に教育・研究し、複合的な職業能力を有する高度専門職業人を養成する。

### ○ 健康生活科学研究科（博士後期課程）

健康生活に関する学術的な課題を自立して研究し、健康生活科学に寄与する高度な専門的知識や技術を創造する研究者を育成する。

併せて、健康生活科学の知識・技術、研究能力を身につけ、高度に専門的な業務に従事することのできる高度専門職業人を育てる教育者を育成する。

本研究科では、次のような研究へのアプローチを行う。

- \* 健康を基本的な権利として捉え、ヒューマンイズムの理念に基づき、生活者としての人間の視点から健康生活の実現に向けての研究
- \* 生涯を通して健康で安心して暮らすことができるような個人システム、家族システム、生活システム、社会システムの探求・研究
- \* 健康や健康生活に関わる諸問題を「看護学」「生活科学」「社会福祉学」の知識・技術を軸に、複眼的な視点からの研究者

## 2 教育科目及び受講者の状況

## 【学 部】

## (1) 共通教育科目 (平成23年度)

## 土佐学科目

(単位:人)

授 業 科 目	受講者数	授 業 科 目	受講者数
土佐の歴史と文化	48	土佐の自然と暮らし	154
土佐の経済とまちづくり	138	土佐の健康と福祉	41

## ジェンダー学科目

(単位:人)

授 業 科 目	受講者数	授 業 科 目	受講者数
ジェンダー学入門	249	ジェンダーと生活	66
ジェンダーとキャリア形成	82		

## 教養科目

(単位:人)

授 業 科 目		受講者数	授 業 科 目		受講者数
人文科学系	倫理学	105	社会科学系	看護と福祉の世界	107
	心の科学	241		ユニバーサルデザイン基礎論	9
	哲学入門	118		地域おこし論	83
	音楽入門	176	自然科学系	数の世界	10
	絵画を読む	49		生活と統計学	57
	日本語の表現技術	28		物理の考え方	2
	文学の世界	10		生活の中の化学	56
	日本近現代史	9		地球の科学	89
社会科学系	日本国憲法	280		生活デザインの世界	50
	暮らしと経済学	29		食の科学	75
	現代社会論	6	生物学入門	32	
	国際社会と日本	47			

## 情報科目

(単位:人)

## 健康スポーツ科目

(単位:人)

授 業 科 目	受講者数	授 業 科 目	受講者数
情報と社会	36	心とからだの科学	105
情報処理概論	188	健康スポーツ科学I	240
コンピュータリテラシー	295	健康スポーツ科学II	236

## ○生活科学部 生活デザイン学科

(単位:人)

授 業 科 目		受講者数	授 業 科 目		受講者数
英 語	英語コミュニケーションI	105	フ ラ ン ス 語	フランス語初級I	0
	英語コミュニケーションII	241		フランス語初級II	0
	英語コミュニケーションIII	10		フランス語中級I	0
		フランス語中級II		0	
中 国 語	中国語初級I	0	ド イ ツ 語	ドイツ語初級I	0
	中国語初級II	0		ドイツ語初級II	0
	中国語中級I	0		ドイツ語中級I	0
	中国語中級II	0		ドイツ語中級II	0

## ○生活科学部 健康栄養学科

(単位:人)

授 業 科 目		受講者数	授 業 科 目		受講者数
英 語	英語コミュニケーションI	3	フ ラ ン ス 語	フランス語初級I	0
	英語コミュニケーションII	0		フランス語初級II	0
	英語コミュニケーションIII	0		フランス語中級I	0
		フランス語中級II		0	
中 国 語	中国語初級I	0	ド イ ツ 語	ドイツ語初級I	0
	中国語初級II	0		ドイツ語初級II	0
	中国語中級I	0		ドイツ語中級I	0
	中国語中級II	0		ドイツ語中級II	0

## ○生活科学部 環境理学科

(単位:人)

授業科目		受講者数	授業科目		受講者数
英 語	英語コミュニケーションⅠ	11	フ ラ ン ス 語	フランス語初級Ⅰ	0
	英語コミュニケーションⅡ	4		フランス語初級Ⅱ	0
	英語コミュニケーションⅢ	2		フランス語中級Ⅰ	0
		フランス語中級Ⅱ		0	
中 国 語	中国語初級Ⅰ	0	ド イ ツ 語	ドイツ語初級Ⅰ	0
	中国語初級Ⅱ	0		ドイツ語初級Ⅱ	0
	中国語中級Ⅰ	0		ドイツ語中級Ⅰ	0
	中国語中級Ⅱ	0		ドイツ語中級Ⅱ	0

## ○文化学部 文化学科

(単位:人)

授業科目		受講者数	授業科目		受講者数
英 語	英語コミュニケーションⅠ	339	フ ラ ン ス 語	フランス語初級Ⅰ	24
	英語コミュニケーションⅡ	112		フランス語初級Ⅱ	20
	英語コミュニケーションⅢ	88		フランス語中級Ⅰ	9
		フランス語中級Ⅱ		13	
中 国 語	中国語初級Ⅰ	65	ド イ ツ 語	ドイツ語初級Ⅰ	12
	中国語初級Ⅱ	61		ドイツ語初級Ⅱ	12
	中国語中級Ⅰ	58		ドイツ語中級Ⅰ	19
	中国語中級Ⅱ	61		ドイツ語中級Ⅱ	16

## ○看護学部 看護学科

(単位:人)

授業科目		受講者数	授業科目		受講者数
英 語	英語コミュニケーションⅠ	323	フ ラ ン ス 語	フランス語初級Ⅰ	0
	英語コミュニケーションⅡ	7		フランス語初級Ⅱ	0
	英語コミュニケーションⅢ	7		フランス語中級Ⅰ	0
		フランス語中級Ⅱ		0	
中 国 語	中国語初級Ⅰ	0	ド イ ツ 語	ドイツ語初級Ⅰ	0
	中国語初級Ⅱ	0		ドイツ語初級Ⅱ	0
	中国語中級Ⅰ	0		ドイツ語中級Ⅰ	0
	中国語中級Ⅱ	0		ドイツ語中級Ⅱ	0

## ○社会福祉学部 社会福祉学科

(単位:人)

授業科目		受講者数	授業科目		受講者数
英 語	英語コミュニケーションⅠ	275	フ ラ ン ス 語	フランス語初級Ⅰ	0
	英語コミュニケーションⅡ	25		フランス語初級Ⅱ	0
	英語コミュニケーションⅢ	29		フランス語中級Ⅰ	0
		フランス語中級Ⅱ		0	
中 国 語	中国語初級Ⅰ	0	ド イ ツ 語	ドイツ語初級Ⅰ	0
	中国語初級Ⅱ	0		ドイツ語初級Ⅱ	0
	中国語中級Ⅰ	0		ドイツ語中級Ⅰ	0
	中国語中級Ⅱ	0		ドイツ語中級Ⅱ	0

## ○健康栄養学部 健康栄養学科

(単位:人)

授業科目		受講者数	授業科目		受講者数
英 語	英語コミュニケーションⅠ	155	フ ラ ン ス 語	フランス語初級Ⅰ	0
	英語コミュニケーションⅡ	21		フランス語初級Ⅱ	0
	英語コミュニケーションⅢ	6		フランス語中級Ⅰ	0
		フランス語中級Ⅱ		0	
中 国 語	中国語初級Ⅰ	0	ド イ ツ 語	ドイツ語初級Ⅰ	0
	中国語初級Ⅱ	0		ドイツ語初級Ⅱ	0
	中国語中級Ⅰ	0		ドイツ語中級Ⅰ	0
	中国語中級Ⅱ	0		ドイツ語中級Ⅱ	0

## (2) 専門教育科目(平成23年度)

## ○生活科学部 生活デザイン学科

(単位:人)

授業科目		受講者数	授業科目		受講者数
学部共通	生活デザイン学概論	0	衣と生活	服飾工芸実習	22
	健康栄養学概論	未開講		アパレル情報論	22
	環境理学概論	未開講		アパレル情報演習	19
	生涯発達論	未開講		被服環境科学	8
	生活科学論A	未開講		被服環境科学演習	4
	生活科学論B	未開講		ファッション・ビジネス論	未開講
学科基礎	生活経済学	0	住と生活	住居学	0
	コミュニケーション論	未開講		住居一般構造	未開講
	地域生活論	19		住居一般構造実習I	0
	家族関係論	2		住居一般構造実習II	0
	生活様式論	未開講		室内計画論	5
	衣生活学	未開講		住居材料学	未開講
	住生活学	未開講		住居環境・設備学	0
	生活素材論	未開講		住文化史	1
	食様式論	未開講		住居計画学	0
	基礎デザイン論	未開講		住居施行	0
	色彩学	未開講		ハウジング論	未開講
	生活のデザイン	環境デザイン論		25	居住地計画論
空間デザイン論		未開講	住居法規	6	
アパレルデザイン論		0	住居設計基礎実習	0	
アパレルデザイン実習		0	住居設計実習I	1	
ユニバーサルデザイン各論		0	住居設計実習II	6	
ユニバーサルデザイン演習		13	住居設計実習III	5	
生活の経営	生活経営学	0	食と生活	住居設計実習IV	5
	生活情報論(実習を含む)	18		調理科学	未開講
	生活法学	未開講		調理学実習	未開講
	マーケティング論	未開講	情報	調理科学実験	未開講
	消費生活論	1		情報科学演習I	未開講
	生活調査法	0		情報科学演習II	0
衣と生活	生活調査実習	24	関連科目	食品の消費と流通	未開講
	被服材料学	5		基礎栄養学	未開講
	被服材料学実験	24		基礎食品学	未開講
	被服材料学演習	0		家庭機械・家庭電気	21
	生活材料物理化学	3		保育学(実習及び家庭看護を含む)	14
	生活材料物理化学実験	1	その他	企業実習	19
	繊維製品消費科学	13		生活デザイン課題演習	24
	衣文化論	未開講	研 究 題	卒業研究	25
	被服学実験I	未開講			
	被服学実験II	15			
	服飾造形実習I	未開講			
	服飾造形実習II	17			



## ○生活科学部 健康栄養学科

(単位:人)

授業科目		受講者数	授業科目		受講者数
科目基礎	健康栄養学基礎	0	栄養教育論	栄養教育論	未開講
	健康栄養学応用	0		栄養情報処理論	22
社会・環境と健康	人間生活環境論	未開講		栄養カウンセリング論	22
	食事介護実習	22		栄養教育論実習I	22
	保健医療福祉論	0		栄養教育論実習II	22
	医療統計学	22		学校栄養指導論I	8
	健康情報論実習	0		学校栄養指導論II	8
	こころと身体活動	0		臨床栄養学	臨床栄養学I
	人体の構造と機能 疾病の成り立ち	生化学I	0		臨床栄養学II
生化学II		0	臨床栄養学III		22
生化学実験I		未開講	臨床生理学		未開講
生化学実験II		未開講	臨床栄養学実習I		22
人体の構造と機能I		0	臨床栄養学実習II		22
人体の構造と機能II		1	公衆栄養学	公衆栄養学	22
臨床検査医科学		21		地域栄養アセスメント	未開講
病理学		未開講		地域保健実習	22
人間病態論		未開講	給食経営管理論	給食経営管理論	0
運動生理学		0		給食計画論	0
解剖生理学実験		未開講		大量調理論	未開講
食べ物と健康		食品学		0	給食経営管理実習
	食品学実験	0		給食実務実習	22
	基礎食品学実験	未開講	総合演習	総合演習(管理栄養士)	22
	食品有機化学	未開講	臨地実習	給食経営管理臨地実習	21
	食品有機化学実験	未開講		臨床栄養学臨地実習I	22
	食品成分と疾病予防	未開講		臨床栄養学臨地実習II	22
	食品の栄養素と機能	未開講		地域保健臨地実習	22
	身近な毒と食品	未開講	その他	数理統計学	未開講
	食品衛生学実験	0		健康管理論	未開講
	フードシステム学	0	関連科目	生活経済学	未開講
	調理学	0		生活経営学	1
	調理学実習I	0		保育学(実習及び家庭看護を含む)	1
	調理学実習II	0		衣生活学	0
	調理科学実験	9		服飾造形実習I	1
	栄養基礎	基礎栄養学		1	服飾造形実習II
基礎栄養学実験		0		住居学(製図を含む)	0
応用栄養学	応用栄養学I	0		家庭機械・家庭電気	未開講
	応用栄養学II	0	その他	企業実習	0
	応用栄養学実験	未開講	課題研究	卒業研究	21
	実践栄養学	未開講			

## ○生活科学部 環境理学科

(単位:人)

授業科目		受講者数	授業科目		受講者数
学部 共通	生活デザイン学概論	0	地球 と 環境	自然環境学	0
	健康栄養学概論	未開講		地球変動学	0
	環境理学概論	0		古環境学	9
	生涯発達論	未開講		地球エネルギー論	未開講
	生活科学論A	未開講		環境保全学	10
	生活科学論B	未開講		固体地球科学	13
学科 基礎	物理学通論I	未開講		流体地球科学	6
	物理学通論II	0		気象学	5
	物理学基礎実験I	16	地球環境情報学(実習を含む)	6	
	物理学基礎実験II	12	物 質 と 環 境	物質科学概論	1
	化学通論I	0		力学	未開講
	化学通論II	0		解析力学	0
	化学基礎実験I	未開講		量子物理学	35
	化学基礎実験II	0		量子力学	5
	生物学通論I	0		流体力学	5
	生物学通論II	未開講		電磁気学	8
	生物学基礎実験I	未開講		固体物理学	10
	生物学基礎実験II	未開講		環境物質学概論	10
	地学通論I	未開講		環境有機化学	6
	地学通論II	未開講		環境化学	6
	地学基礎実験I	0		環境化学実験	6
	地学基礎実験II	0		エントロピー論	25
	解析学I	未開講		熱とエネルギー	1
	解析学II	未開講		応用物理学	9
	解析学演習	未開講		環境分析化学	6
	線形代数学	0	化学計測学(実習を含む)	6	
	線形代数学演習	未開講	形環 成境	環境理学特論	未開講
	応用数学I	16		環境理学セミナー	22
	応用数学II	8	情 報	計算機科学概論	0
	数理統計学	4		プログラミング通論I	24
科学史	未開講	プログラミング通論II		23	
生命 と 環境	生命科学	26		プログラミング実習I	24
	情報生理学	0		プログラミング実習II	23
	生命史	0		情報処理概論	0
	生態学	0	データ処理実習	0	
	環境生物学	0	その他	企業実習	11
	環境生物学実験	6		課題研究	28
野外実習	20				
臨界実習	未開講				
生殖生物学	3				

## ○文化学部 文化学科

(その1)

(単位:人)

授 業 科 目		受講者数	授 業 科 目		受講者数
文化基礎科目群	文化学入門	102	専修科目群	アメリカ文学講読	16
	基礎演習	100		日本語文章構成法	65
	土佐地域文化研究(方言)	未開講		日本古典文学論文講読	未開講
	土佐地域文化研究(祭り)	未開講		平安朝文学演習A	11
	土佐地域文化研究(スポーツ)	未開講		平安朝文学演習B	10
	土佐地域文化研究(民俗)	46		日本文学演習A	4
	土佐地域文化研究(教育)	16		日本文学演習B	4
	土佐地域文化研究(文学)	22		日本近世文学演習A	7
	土佐地域文化研究(地域学)	未開講		日本近世文学演習B	7
	情報処理演習	5		日本近現代文学演習A	29
	プレゼンテーション論	18		日本近現代文学演習B	26
	フィールド実習I	9		中国古典文学演習A	9
	フィールド実習II	7		中国古典文学演習B	9
	フィールド実習III	0		中世イギリス文学演習	4
	フィールド実習IV	未開講		ルネサンスイギリス文学演習	4
	フィールド実習V	11		現代イギリス文学演習A	3
	日本学フィールド実習	7		現代イギリス文学演習B	4
専修科目群	日本文学入門	42	アメリカ文学演習A	7	
	英米文学入門	46	アメリカ文学演習B	5	
	日本文学史	49	書評I	16	
	中国文学史	25	書評II	18	
	イギリス文学史	11	日本学I	6	
	アメリカ文学史	25	日本文化概論	3	
	比較文学	未開講	日本文化論講読A	11	
	文学批評理論	38	日本文化論講読B	9	
	日本文学特論	40	日本文化論演習A	12	
	日本近世文学特論	18	日本文化論演習B	12	
	日本近代文学特論	32	民俗学	119	
	日本古典文学制度講義	34	日本史	未開講	
	日本近現代詩歌論	83	日本思想史	25	
	中国古典文学論	39	書道	32	
	日本神話講読	50	日本文化史	30	
	物語文学講読A	63	考古学	30	
	物語文学講読B	65	中国文化論	73	
	日本文学講読	未開講	アジア思想史	未開講	
	日本近世文学講読A	14	現代アジア文化論	29	
	日本近世文学講読B	12	英米文化概論	33	
	日本近代文学講読	53	英米文化史A	44	
	日本現代文学講読	64	英米文化史B	18	
	中国古典文学講読A	60	西洋史	134	
	中国古典文学講読B	41	比較宗教学	139	
	近代イギリス文学講読A	11	近現代文化論	75	
	近代イギリス文学講読B	未開講	現代社会論	139	
	現代イギリス文学講読A	6	現代社会論講読IA	15	
	現代イギリス文学講読B	5	現代社会論講読IB	43	

(その2)

(単位:人)

授 業 科 目		受 講 者 数	授 業 科 目		受 講 者 数	
専 修 科 目 群	文 化 創 造 専 修 目 群	現代社会論講読Ⅱ	0	言 語 コ ミ ュ ニ ケ シ ョ ン 専 攻	検定英語ⅠA	38
		現代社会論演習ⅠA	14		検定英語ⅠB	41
		現代社会論演習ⅠB	14		検定英語ⅡA	13
		現代社会論演習ⅡA	9		検定英語ⅡB	13
		現代社会論演習ⅡB	8		言語文化論	60
		地域文化論Ⅰ	16		英語言語文化論講読ⅠA	未開講
		地域文化論Ⅱ	21		英語言語文化論講読ⅠB	20
		地域文化特論	105		英語言語文化論講読ⅡA	12
		地域文化論講読	33		英語言語文化論講読ⅡB	18
		地域文化論演習A	19		英語言語文化論演習ⅠA	27
		地域文化論演習B	19		英語言語文化論演習ⅠB	25
		NPO論	53		英語言語文化論演習ⅡA	7
		ジェンダー論	17		英語言語文化論演習ⅡB	7
		ジェンダー論講読	17		英語言語文化論演習ⅢA	未開講
		ジェンダー論演習A	20		英語言語文化論演習ⅢB	未開講
		ジェンダー論演習B	20		対照言語学	21
		観光文化論	117		日本語論	68
		観光文化論講読	31		日本語史	91
		文化人類学	90		日本語音声学・音韻論	76
		文化人類学講読	19		日本語言語文化論講読ⅠA	67
	文化人類学演習A	18	日本語言語文化論講読ⅠB	52		
	文化人類学演習B	18	日本語言語文化論講読ⅡA	11		
	文化哲学	55	日本語言語文化論講読ⅡB	8		
	公共哲学	未開講	日本語言語文化論演習ⅠA	20		
	哲学講読A	16	日本語言語文化論演習ⅠB	20		
	哲学講読B	15	日本語言語文化論演習ⅡA	7		
	哲学演習A	11	日本語言語文化論演習ⅡB	7		
	哲学演習B	11	日本語教授法	15		
	現代思想	44	日本語教育実習	12		
	日本学Ⅱ	4	日本語教育法演習	11		
	日本学Ⅲ	3	日本語教育教材論	13		
	日本学Ⅳ	5	異文化コミュニケーション論	48		
言語コミュニケーション専攻	日本語コミュニケーションⅠ	4	比較文化論Ⅰ	49		
	日本語コミュニケーションⅡ	4	比較文化論Ⅱ	30		
	日本語コミュニケーションⅢ	未開講	比較文化論講読Ⅰ	18		
	中国語コミュニケーションA	14	比較文化論講読Ⅱ	30		
	中国語コミュニケーションB	16	比較文化論演習ⅠA	17		
	中級英語リスニング	23	比較文化論演習ⅠB	16		
	上級英語リスニング	6	比較文化論演習ⅡA	9		
	中級英語スピーキング	12	比較文化論演習ⅡB	9		
	上級英語スピーキング	10	比較日本学Ⅰ	7		
	中級英語アカデミックライティング	16	比較日本学Ⅱ	2		
	上級英語アカデミックライティング	10	比較日本学Ⅲ	12		
	英語文法・英作文A	60	その他	自主研修	4	
英語文法・英作文B	64		企業実習	36		
英語音声学	26		卒業研究	89		

○看護学部 看護学科  
(その1)

(単位:人)

授 業 科 目		受講者数	授 業 科 目		受講者数		
専 門 基 礎 科 目	医学の世界	84	看護援助学	生活と看護	84		
	人体のしくみI-A	84		生活援助論I	84		
	人体のしくみI-B	84		生活援助論II	84		
	人体のしくみII-A	84		生活援助論III	80		
	人体のしくみII-B	84		看護過程論	81		
	人体のしくみの乱れI	80		援助関係論	84		
	人体のしくみの乱れII	81		フィジカルアセスメントI	84		
	心のしくみ	84		フィジカルアセスメントII	84		
	病態と治療I	82		治療援助論I	80		
	病態と治療II	81		治療援助論II	82		
	診断学	81		症状と看護	82		
	微生物学	80		看護援助の動向と課題	5		
	栄養学	84		ふれあい看護実習	84		
	生化学	84		看護基盤実習	83		
	薬理学	85		看護管理学	看護システム論	124	
	治療学総論	80	看護サービス論		47		
	小児と疾患	42	看護教育論		3		
	母性学	80	看護管理の動向と課題		3		
	保健統計	123	チーム医療実習		0		
	疫学	44	看護管理実習		48		
	看護 臨 床 科 目	健康管理論	42	急性期看護学	急性期看護論	81	
		地域医療政策	47		急性期看護援助論	41	
		生命の科学と倫理	83		回復期看護援助論	124	
		医療史	5		急性期看護の動向と課題	10	
		社会保障と看護	84		急性期看護実習	40	
		看護 臨 床 科 目	心理的理解と心理的支援	39	慢性期看護学	慢性期看護論	80
			行動科学	84		慢性期看護援助論	41
			保健行動論	4		終末期看護援助論	42
			人間工学	0		慢性期看護の動向と課題	0
			公衆衛生学	83		慢性期看護実習	40
看護 臨 床 科 目			在宅医療	30	老人看護学	老人看護学総論	85
			医療と経営	12		老人の健康と看護	81
			助産学	0		老人看護援助論	82
			助産診断学	0		老人看護の動向と課題	5
			危機管理:周産期医療	4		精神看護学	精神看護学総論
	地域母子保健政策	11	精神の健康と看護	81			
	看護 基 礎 科 目	基礎看護学	看護学総論	84	精神看護援助論		40
			健康と看護	85	精神看護の動向と課題		3
			環境と看護	84	精神看護実習		39
			人間と看護	85	小児看護学	小児看護学総論	124
看護研究方法論			43	小児の健康と看護		42	
看護哲学と倫理			42	小児看護援助論		41	

(その2)

(単位:人)

授 業 科 目		受 講 者 数	授 業 科 目	受 講 者 数		
看護臨床科目	小児看護	小児看護の動向と課題	6	総合科目	看護セミナーⅨ	0
		小児看護実習	45		看護セミナーⅩ	0
	母性看護学	母性看護学総論	80		臨床看護論Ⅰ	2
		母性看護対象論	81		臨床看護論Ⅱ	22
		母性看護援助論	40		臨床看護論Ⅲ	3
		母性看護の動向と課題	0		臨床看護論Ⅳ	5
		母性看護実習	39		臨床看護論Ⅴ	12
		助産看護学	助産看護学総論		4	臨床看護論Ⅵ
	助産看護診断論		4		臨床看護論Ⅶ	0
	助産技術論		4		看護実践論Ⅰ	0
	助産看護援助論		4		看護実践論Ⅱ	1
	助産看護管理論		4		看護実践論Ⅲ	24
	助産看護の動向と課題		4		看護実践論Ⅳ	7
	助産看護実習Ⅰ		4		看護実践論Ⅴ	4
	助産看護実習Ⅱ		4		看護実践論Ⅵ	2
	在宅看護学	在宅看護学総論	81		看護実践論Ⅶ	37
		在宅看護対象論	82		最新実践看護講座Ⅰ	19
		在宅看護援助論	40		最新実践看護講座Ⅱ	13
		在宅看護リエゾン論	18		最新実践看護講座Ⅲ	0
		在宅看護の動向と課題	0		最新実践看護講座Ⅳ	0
		在宅看護実習	3		看護学の動向と課題	10
	地域看護学	地域看護学総論	123			
		地域の健康と看護	42			
		地域看護援助論	42			
		地域看護の動向と課題	2			
		地域看護実習	87			
	学校保健	学校保健	13			
		養護概説	20			
	総合科目	看護と政策	48			
		看護研究	48			
総合看護実習		48				
バイオロジカルナーシング		6				
治療と看護		11				
看護とデータ分析		82				
看護と文化		25				
看護セミナーⅠ		0				
看護セミナーⅡ		43				
看護セミナーⅢ		48				
看護セミナーⅣ		14				
看護セミナーⅤ		4				
看護セミナーⅥ		15				
看護セミナーⅦ		23				
看護セミナーⅧ	10					

## ○社会福祉学部 社会福祉学科

(単位:人)

授 業 科 目		受 講 者 数	授 業 科 目		受 講 者 数	
学 部 基 本 科 目	福祉対象入門	76	福祉 研 究 科 目	社会調査の基礎	75	
	福祉援助入門	76		福祉研究演習I	29	
	現代社会と福祉	77		福祉研究演習II	29	
	相談援助の基盤と専門職	71		福祉研究演習III	35	
	福祉行財政と福祉計画	31		地域福祉活動I	18	
	地域福祉の理論と方法	58		地域福祉活動II	22	
	相談援助の理論と方法	57		福 祉 士	高齢者に対する支援と介護保険制度	128
	社会保障	76	障害者に対する支援と障害者自立支援制度		58	
	低所得者に対する支援と生活保護制度	57	児童や家庭に対する支援と児童・家庭福祉制度		57	
	人体の構造と機能及び疾病	74	相談援助演習		88	
	心理学理論と心理的支援	53	社会福祉ふれあい実習		53	
	社会理論と社会システム	53	相談援助実習指導		88	
	保健医療サービス	75	相談援助実習		31	
	権利擁護と成年後見制度	33	精 神 保 健 福 祉 士		精神医学	30
	福祉サービスの組織と経営	32			精神保健学	30
	就労支援サービス	77			精神科リハビリテーション学	49
	更生保護制度	33		精神保健福祉論	28	
	社会福祉史	73		精神保健福祉援助技術各論	28	
	面接技法	57		精神保健福祉援助演習	28	
	ケアマネジメント論	29		精神保健福祉ふれあい実習	33	
事例研究法	34	精神保健福祉援助実習		49		
介護技術	38	福 祉 士 指 定 科 目		介護の基本I	23	
相 談 援 助 展 開 科 目	実践記録法			未開講	介護の基本II	23
	チームアプローチ		未開講	介護の基本III	17	
	スーパービジョン		未開講	コミュニケーション技術	23	
	ケアマネジメント演習		30	生活支援技術I	23	
	ケアプラン策定法		未開講	生活支援技術II	23	
	コミュニティソーシャルワーク		未開講	生活支援技術III	23	
福 祉 新 領 域 科 目	国際福祉論		23	生活支援技術IV	17	
	女性福祉論		26	生活支援技術V	17	
	医療福祉論		31	介護過程I	17	
	医療ソーシャルワーク論	29	介護過程II	17		
	福祉NPO論	46	介護過程III	未開講		
	子育て支援論	58	介護総合演習I	23		
	虐待防止論	57	介護総合演習II	17		
特 別 演 習 科 目	社会福祉特別演習I	11	福 祉 士	介護実習I	17	
	社会福祉特別演習II	68		介護実習II	17	
	社会福祉特別演習III	41		発達と老化の理解I	23	
	社会福祉特別演習IV	35		発達と老化の理解II	17	
	社会福祉特別演習V	31		認知症の理解I	17	
	社会福祉特別演習VI	31		認知症の理解II	未開講	
	社会福祉特別演習VII	23		障害の理解I	17	
科 目	社会福祉入門演習	76		障害の理解II	未開講	
	社会福祉基礎演習	77		こころとからだのしくみI	23	
	福祉研究法	75		こころとからだのしくみII	17	

## ○健康栄養学部 健康栄養学科

(単位:人)

授 業 科 目		受講者数	授 業 科 目		受講者数
科 基 目 礎	健康栄養学基礎	42	栄 養 教 育 論	栄養教育論I	40
	健康栄養学応用	42		栄養教育論II	未開講
社 会 環 境 と 健 康	地域健康論	未開講		栄養教育論III	未開講
	介護論	未開講		栄養教育実習I	0
	食と介護	未開講		栄養教育実習II	0
	保健医療福祉論	41		学校栄養指導論I	0
	地域医療論	未開講		学校栄養指導論II	0
	公衆衛生学	40		臨 床 栄 養 学	臨床栄養学I
	環境衛生学実習	未開講	臨床栄養学II		0
	健康情報論実習	42	臨床栄養学III		0
	こころと身体活動	40	臨床実践栄養学		未開講
	人 体 の 構 造 と 機 能 疾 病 の 成 り 立 ち	生化学I	42		臨床栄養学実習I
生化学II		39	臨床栄養学実習II		0
生化学実験		40	栄 養 学 公 衆	公衆栄養学I	39
人体の構造と機能I		41		公衆栄養学II	未開講
人体の構造と機能II		42		地域公衆栄養学実習	未開講
臨床検査医科学		0	管 理 論 給 食 経 営	給食経営管理論	40
疾病論I		40		給食計画論	39
疾病論II		39		給食経営管理実習I	0
運動生理学		39		給食経営管理実習II	0
生体科学実験・実習		39	演 習 総 合	管理栄養士総合演習I	未開講
食 べ 物 と 健 康	食品学	41		管理栄養士総合演習II	未開講
	食品学実験	42	臨 地 実 習	給食経営管理臨地実習	0
	食材学	35		臨床栄養学臨地実習I	0
	食品の栄養素と機能	40		臨床栄養学臨地実習II	0
	食品衛生学	40		地域保健臨地実習	0
	食品衛生学実験	40	関 連 科 目	生活経営学(生活経済学を含む)	9
	フードシステム学	41		家族関係論	7
	調理学	42		保育学(実習及び家庭看護を含む)	0
	調理学実習I	41		衣生活学	11
	調理学実習II	42		服飾造形実習I	9
	調理学実習III	35		服飾造形実習II	未開講
	調理科学実験	0		住居学(製図を含む)	9
	栄 養 基 礎	基礎栄養学		46	家庭機械・家庭電気
基礎栄養学実験		0	その他	企業実習	1
応 用 栄 養 学	応用栄養学I	46	課題研究	卒業研究	0
	応用栄養学II	39			
	応用栄養学実習	40			
	ライフステージ栄養学	39			



## (3) 教職に関する専門教育科目 (平成23年度)

(単位:人)

授 業 科 目		受講者数	授 業 科 目		受講者数
教職に関する専門教育科目	教師論	80	教職に関する専門教育科目	道徳教育論	82
	教育原理	33		特別活動論	62
	発達心理学	81		教育方法論	40
	教育心理学	9		生徒指導論	69
	教育社会学	57		教育相談論	62
	同和教育	54		教育基礎理論	48
	教育課程論	59		教育カリキュラム開発論	11
	家庭科教育法I	9		学校健康教育方法論	11
	家庭科教育法II	9		総合演習	40
	家庭科教育法III	未開講		教育実習I	38
	家庭科教育法IV	未開講		教育実習II	36
	理科教育法I	9		養護実習	13
	理科教育法II	8		学校栄養教育実習	10
	国語科教育法I	23		生涯学習概論	21
	国語科教育法II	16		学 専 芸 門 資 教 格 育 に 科 関 目 す る	博物館学I
	英語科教育法I	14	博物館学II		15
	英語科教育法II	10	博物館学III		21
	看護科教育法I	未開講	博物館実習講義		20
	看護科教育法II	未開講	博物館実習		19
	福祉科教育法I	未開講	視聴覚教育メディア論		18
福祉科教育法II	未開講	教育学概論	18		

## 【大学院】(平成23年度)

## ○看護学研究科

(単位:人)

授業科目		受講者数	授業科目		受講者数	
看護 共通 科目	看護理論と実践	10	がん 看護 学	がん看護論	4	
	看護研究と実践	9		がん看護対象論	4	
	看護倫理	11		がん患者看護展開論	2	
	看護教育論	13		がん患者対症看護援助論	4	
	看護サービス管理論	8		がん診断・治療学	2	
	看護学の動向と展望	15		がん薬理学	5	
	データ分析方法論	10		がん看護課題研究	2	
	病態生理学	5		がん看護学実践演習I	4	
	フィジカルアセスメント特論	10		がん看護学実践演習II	2	
	こころの発達	0		がん看護学実践演習III	2	
	保健医療政策と経済	15		がん看護学実践演習IV	2	
	看護コンサルテーション論	0		小児看護論	0	
	家族 看護 学	家族看護論		10	小児 看護 学	小児看護対象論
家族看護援助論		10	小児看護方法論I	0		
家族と病気		0	小児看護方法論II	1		
家族療法		5	小児診断・治療学	0		
家族看護学演習		0	小児薬理学	1		
家族ケアの開発		2	小児看護課題研究	2		
家族看護課題研究		0	小児看護実践演習I	0		
家族看護学実践演習I		2	小児看護実践演習II	2		
家族看護学実践演習II		1	小児看護実践演習III	2		
家族看護学実践演習III		1	小児看護実践演習IV	2		
家族看護学実践演習IV		0	慢性看護論	0		
看護研究演習I(家族看護研究演習)		0	慢性看護対象論	0		
家族看護学研究方法		0	慢性看護援助論	0		
精神 看護 学	精神看護論	0	慢性 看護 学	慢性看護展開論	0	
	精神看護対象論	1		慢性看護診断・治療学	0	
	精神看護方法論I	0		慢性看護薬理学	0	
	精神看護方法論II	1		慢性看護学課題研究	0	
	精神看護学演習I	1		慢性看護学実践演習I	0	
	精神看護学演習II	0		慢性看護学実践演習II	0	
	精神診断・治療学	0		慢性看護学実践演習III	0	
	精神薬理学	1		慢性看護学実践演習IV	0	
	精神看護課題研究	1		看護管理論	0	
	精神看護学実践演習I	1		システム経営管理論	0	
	精神看護学実践演習II	1		看護管理展開論	0	
	精神看護学実践演習III	1		看護管理の動向と展望	0	
	精神看護学実践演習IV	0		看護管理課題研究	0	
専 攻 領 域 科 目	在宅老人看護論	1	看護 管理 学	看護管理学実践演習I	0	
	老人看護論	0		看護管理学実践演習II	0	
	老人看護展開論	0		看護管理学実践演習III	0	
	在宅看護展開論	2		看護研究演習III(看護管理学研究演習)	0	
	在宅老人ケアシステム論	0		看護管理学研究方法	0	
	老人診断・治療学	5		臨 床 看 護 学	成人看護ケア研究	5
	老人薬理学	5			精神看護ケア研究	0
	地域看護論	0			老人看護ケア研究	0
	地域看護展開論I	0			がん看護ケア研究	0
	地域看護展開論II	0			小児看護ケア研究	3
	地域ケアシステム論	0			臨床看護管理研究	3
	看護研究演習II(地域看護学研究演習)	0			慢性期看護ケア研究	3
	地域・在宅・老人看護課題研究	2			母性・助産看護ケア研究	1
在宅看護論	0	臨床看護学研究演習I	3			
在宅看護方法論I	0	臨床看護学研究演習II	2			
在宅看護方法論II	1	臨床看護学研究方法I	3			
在宅看護方法論III	2	臨床看護学研究方法II	3			
在宅ケアシステム論	3	地 域 保 健 学	地域ケア研究		0	
在宅看護展開論I	0		学校保健研究	2		
在宅看護展開論II	0		家族ケア研究	0		
老人看護学実践演習I	0		在宅ケア研究	0		
老人看護学実践演習II	0		保健学研究	2		
老人看護学実践演習III	0		地域看護学研究演習I	3		
老人看護学実践演習IV	0		地域看護学研究演習II	1		
地域看護学実践演習I	0		地域看護学研究方法I	2		
地域看護学実践演習II	0		地域看護学研究方法II	2		
地域看護学実践演習III	0					
地域看護学実践演習IV	0					
在宅看護学実践演習I	0					
在宅看護学実践演習II	2					
在宅看護学実践演習III	2					
在宅看護学実践演習IV	2					



### 3 教員免許及び国家資格取得の状況

#### (1) 教員免許申請状況（平成24年3月31日現在）

(単位：人)

学 部	学 科	種 類	教 科	申請者数
生活科学部	生活デザイン学科	中一種 高一種	家庭	6
		高一種	家庭	2
	健康栄養学科	栄養一種	-	8
	環境理学科	中一種 高一種	理科	11
		高一種	理科	0
文化学部	文化学科	中一種 高一種	国語	11
		高一種	国語	0
		中一種 高一種	英語	7
		高一種	英語	0
看護学部	看護学科	高一種	看護	0
		養護一種	-	13
合 計				58

#### (2) 国家試験合格状況

(単位：人)

国家資格	受 験 日	区 分	受験者数	合格者数	合格率
保 健 師	平成24年2月17日	新 卒	47	45	95.7%
		既 卒	1	1	100.0%
看 護 師	平成24年2月19日	新 卒	45	45	100.0%
		既 卒	1	0	0.0%
社 会 福 祉 士	平成24年1月29日	新 卒	33	25	75.8%
		既 卒	12	4	33.3%
精神保健福祉士	平成24年1月28日 平成24年1月29日	新 卒	21	19	90.5%
		既 卒	2	0	0.0%
管 理 栄 養 士	平成24年3月18日	新 卒	21	18	85.7%
助 産 師	平成24年2月16日	新 卒	4	4	100%

## 4 学位及び大学賞・学長賞等の授与状況

## (1) 学位授与状況

(単位:人)

研究科名	修 士		博 士	
	平成 23 年度	累 計	平成 23 年度	累 計
看護学研究科	16	159		
人間生活学研究科	6	109		
健康生活科学研究科			4	39
合 計	22	268	4	39

## 【学位授与者一覧】 (平成23年度)

## ○博 士

(単位:人)

授与年月日	学位の種類	氏 名	論 文 名
平成 23 年 9 月 22 日	博士(看護学)	田嶋 長子	精神科看護師のClinical Competencyの研究
平成 23 年 9 月 22 日	博士(社会福祉)	山村 靖彦	高齢者「ふれあい・いきいきサロン」の継続的な自主運営を可能とする支援の指標に関する研究-ソーシャル・キャピタルへの着目-
平成 23 年 9 月 22 日	博士(看護学)	越智 百枝	アルコール依存症者の家族のターニングポイントに関する研究
平成 23 年 9 月 22 日	博士(看護学)	中信利恵子	災害看護を行う看護者への支援方法の体系化-災害看護の体験が看護者に及ぼす影響と災害看護の体験の意味づけを通して-

## ○博 士

(単位:人)

授与年月日	学位の種類	氏 名	論 文 名
平成 24 年 3 月 19 日	修士(看護学)	井上加奈子	高次脳機能障害をもつ人の退院後の在宅生活への適応を促進するケア
平成 24 年 3 月 19 日	修士(看護学)	井上一二三	肢体不自由児および重症心身障害児施設に勤務する看護師の職務満足
平成 24 年 3 月 19 日	修士(看護学)	岩井 由里	不定愁訴を持つ高校生に対する養護教諭の行う健康相談
平成 24 年 3 月 19 日	修士(看護学)	尾谷 智加	クリティカルケア領域のエキスパートナースが行う家族ケアに関する臨床判断
平成 24 年 3 月 19 日	修士(看護学)	萱原 沙織	退院後の同種造血幹細胞移植を受けた患者のコンピテンス
平成 24 年 3 月 19 日	修士(看護学)	川本 美香	生活習慣病の予防を目的とした保健指導における保健師と対象者の協働的
平成 24 年 3 月 19 日	修士(看護学)	小松弓香理	脳血管障害による後遺症をもつ人の家族のMastery
平成 24 年 3 月 19 日	修士(看護学)	白井 澄	小児救急外来における母子関係への看護介入

授与年月日	学位の種類	氏名	論文名
平成 24 年 3 月 18 日	修士(看護学)	大石 美和	急性期病院における看護師のエイジズムの構造
平成 24 年 3 月 18 日	修士(看護学)	田中まゆこ	外来で化学療法を受ける進行がん患者のアドヒアランス
平成 24 年 3 月 19 日	修士(看護学)	田鍋 雅子	看護師の reflection スキルに関する研究
平成 24 年 3 月 19 日	修士(看護学)	照井 直子	ICD 植込み治療を受けた家族員とともに生活する家族のストレスと家族対処
平成 24 年 3 月 19 日	修士(看護学)	中越 美渚	健康づくりの場に参加している高齢者のソーシャル・キャピタル
平成 24 年 3 月 19 日	修士(看護学)	松岡 和江	中堅看護師の離職に関する研究 -離職意図に影響を及ぼす要因に焦点を当てて-
平成 24 年 3 月 19 日	修士(看護学)	向井 博幸	重症心身障害児とその母親間の心理的距離への看護の技
平成 24 年 3 月 19 日	修士(看護学)	村田久美子	退院支援における退院調整看護師の判断 -判断の内容に焦点を当てて-
平成 24 年 3 月 19 日	修士(学術)	細川 美月	高知県の神祭における一夜酒の研究
平成 24 年 3 月 19 日	修士(社会福祉学)	朝比奈寛正	再飲酒後のアルコール依存症者に対する精神保健福祉士の支援内容 ～高知県を対象に～
平成 24 年 3 月 19 日	修士(社会福祉学)	大塚 貴英	車いすを利用した外出の問題点 -在宅要介護者の車いす利用実態と介護者の介護負担-
平成 24 年 3 月 19 日	修士(学術)	川島 加奈	糖尿病における新たな栄養指導の構築
平成 24 年 3 月 19 日	修士(学術)	廣内 智子	東日本大震災が自治体の食糧備蓄体制に与えた影響
平成 24 年 3 月 19 日	修士(学術)	柳瀬 一慶	公設卸売市場の現状と今後の改革課題に関する研究

## (2) 大学賞・学長賞授与状況

## 【大学賞】

学 部	学 科	学年	受賞者数	功 績
社会福祉	社会福祉	4	1	入学時から関心を持ち続けた 障害福祉分野において、ボランティア活動、現場実習、卒業論文と 一貫して真摯な姿勢で取り組み、優秀な学業成績を修めた。
生活科	生活デザイン	3	23	土佐茶「CHARARA」の企画・販売、土佐茶の普及・ブランド化への貢献が特に優れた功績のある活動と認められた。

## 【学長賞】

学 部	学 科	学年	受賞者数	功 績
生活科	環境理	4	1	四国インカレ 水泳400M 個人メドレー 優勝
生活科	生活デザイン	3	1	四国インカレ 水泳200M 平泳ぎ 優勝
生活科	生活デザイン	3	23	土佐茶「CHARARA」の企画・販売、土佐茶の普及・ブランド化への貢献

## (3) サーティフィケーション授与状況

職 名	氏 名	内 容	招 聘 者
北京聯合大学旅游学院学生	張 穎	平成23年4月1日～平成24年3月31日 高知県立大学での交換留学プログラム 修了	高知県立大学 (国際交流委員会)
	張 聃		
文藻外語学院学生	林 妍伶	平成23年4月1日～平成24年3月31日 高知県立大学での交換留学プログラム 修了	高知県立大学 (国際交流委員会)
	唐 依翎		

## 5 FD活動実施状況 (平成23年度)

学部	内 容	講師・担当者	年月日
生活科学部	第4回生活科学部教授会で2011年度学部FD活動方針が承認された。	生活科学部構成員全員	H23. 5.23
	FD交流会報告題目:岡山県立大学の全学共通科目について	報告者:生活デザイン学科 團野哲也	H23. 6.27
	FD交流会報告題目:徳島大学の全学共通教育について	報告者:環境理学科 名和真一	H23. 7.25
	SPODフォーラム2011参加場所:愛媛大学プログラム名:教員主導・学生主体の授業の進め方	参加者:環境理学科 一色健司	H23.8.24
	SPOD内講師派遣プログラム参加場所:高知県立大学池キャンパスプログラム名:様々な授業改善の技法	参加者:生活デザイン学科 宇野浩三, 環境理学科 一色健司	H23. 9. 7
	FD交流会報告題目:担当している共通教育科目における取り組みの紹介(アウトラインプロセッサを用いた授業の進め方,科目名:情報と社会)	報告者:環境理学科 風間裕	H23. 9.26
	FD交流会報告題目:8月24日愛媛大学で開催の「教員主導・学生主体の授業の進め方」参加報告	報告者:環境理学科 一色健司	H23.10.24
	FD交流会報告題目:地球科学を通じた国際交流を振り返る	報告者:環境理学科 大村誠	H23.12.12
	全学FD研修会参加場所:高知県立大学池キャンパスプログラム名:発達障害を持つ学生への理解と対応	参加者:生活デザイン学科 宇野浩三, 環境理学科 一色健司	H24. 1.19
健康栄養学部	東日本大震災における食生活支援の報告	島田 郁子 (高知県立大学健康栄養学部)	H23. 6.27
	東日本大震災における食生活支援の報告	古川 弘子 (高知県立大学健康栄養学部)	H23. 6.27
	東日本大震災における食生活支援の報告	田中 守 (高知県立大学健康栄養学部)	H23. 7.11
	地域における高知医療センターの役割	堀見 忠司 (高知医療センター病院長)	H23. 8. 8
	東日本大震災における食生活支援の報告	沼田 聡 (高知県立大学健康栄養学部)	H23. 8. 8
	東日本大震災が自治体の災害時の食生活支援に与えた影響	廣内 智子 (高知県立大学健康栄養学部)	H23. 9.12
	東日本大震災におけるDMAT救護活動の報告	尾谷 智加 (高知赤十字病院救命救急生活看護師長)	H23.10.24
	発達障害を持つ学生への理解と対応	畠中 雄平 (高知医療育福祉センター副センター長)	H24. 1.23



学部	内 容	講師・担当者	年月日
文 化 学 部	第1回学部FD研修会 意識の共有 -学生指導体制を中心に-		H23.4.11
	第2回学部FD研修会 永国寺キャンパスにおける南海地震の影響	大村 誠 (高知県立大学生生活科学部教授)	H23.6.27
	第3回学部FD研修会 各研究室の4回生就職の状況の報告と対策		H23.7.25
	第4回学部FD研修会 科研費申請のためのノウハウ(全学説明会に代替)		代替
	第5回学部FD研修会 大学の危機管理に関して	茂松 英一郎 (高知県立大学総務企画課長)	H24.2.13
	第6回学部FD研修会 基礎演習の反省と見直し(課題は来年度へ延期)		延期
	大学コンソーシアム京都主催: 「大学におけるキャリア教育を考える～企業が求める人材って、大学で育成しないとだめ?～」	参加者(東原 伸明教授、 ローレン・ウォーラー講師)	H24.3.3 ～4
看 護 学 部	『感情活用と援助関係の形成—自己一致、違和感の投げ返し、感情活用能力—』	講師:宮本眞巳 (東京医科歯科大学大学院 教授)	H23. 6. 4
	研究指導の方法や指導する中で困ったことへの対応などについて、グループ討議、個別のコンサルテーション	講師:中野綾美 (高知県立大学看護学部 教授)	H23. 5 ～11
	『医療系大学における生命倫理教育』	講師:栗屋剛 (岡山大学大学院 教授)	H23.10.29
	プライマリヘルスケア	講師:近藤房恵 (米国サミュエル・メリット大学看護学部 教授)	H23.11.11
	『米国におけるFamily Nurse Practitionerの活動と教育カリキュラム』	講師:クローズ幸子 (サギノウヴァレイ州立大学大学院 教授)	H24. 2.16
	『対話を通じて倫理的思考を育成する方法』	講師:牧野由香里 (関西大学総合情報学部 教授)	H24. 2.18
	研究方法に関する講義:『アクション・リサーチにおける倫理的課題を含めた考え方・研究の進め方、文化人類学的な研究の実際』	Mr.Jeremiah Mock, Msc, PhD	H24. 3.10 ～11
	看護を語る会 「各々の教員が1年間で研鑽した内容を報告し、共有すると共に、看護学部の教育・研究・地域貢献活動にどのように活かしていくことができるのかなどについて検討する」	助教・講師・准教授によるプレゼンテーション、全員でディスカッション	H24. 3.22
『大学院における高度実践看護者の育成と今後の展望』	講師:野川道子・塚本容子 (北海道医療大学 教授)	H24. 3.24	

学部	内 容	講師・担当者	年月日
社会福祉学部	学部 FD 研修会「今日の貧困研究の動向」	講師：布川日佐史 (静岡大学 教授)	H23. 7. 9
	グラフィック・シラバスの作成方法 (SPOD)	講師：佐藤弘章 (愛媛大学 准教授) 教授 1 名・助教 2 名参加	H23. 8.23
	学校評価の基本 (SPOD)	講師：城間祥子 (愛媛大学 助教) 教授 1 名・助教 1 名参加	H23. 8.23
	大人数講義法の基本 (SPOD)	講師：小林直人 (愛媛大学 教授) 助教 1 名参加	H23. 8.24
	臨床現場における実習評価と学生へのフィード バック (SPOD)	講師：小林直人 (愛媛大学 教授) 教授 1 名参加	H23. 8.25
	日本精神保健福祉士養成協会 2011 年度全 国研修会	神戸学院大学ポートアイランドキャンパス	H23. 6.25 ～ 26
大学院	なし		

## 5 学 生

### 1 行事実績（平成23年度）

平成23年

4月10日(月)	入学式
4月11日(月)	前期授業開始
4月21日(木)	創立記念日
5月2日(月)	木曜日授業日
5月17日(火)	前期定例学生大会
7月1日(金)～7月3日(日)	第62回四国地区大学総合体育大会
7月31日(日)	オープンキャンパス
8月10日(水)～9月16日(金)	夏季休業期間
9月17日(土)	AO入学試験（文化学部）
9月17日(土)～18日(日)	大学院第1次入学試験
9月17日(土)～30日(金)	集中講義期間
9月22日(木)	博士論文発表会・学位授与式（博士）
10月3日(月)	後期授業開始
10月22日(土)～23日(日)	大学祭
11月19日(土)	編入学試験（文化学部）
11月19日(土)	推薦入学試験
11月24日(木)	月曜日授業日
12月6日(火)	後期定例学生大会
12月16日(金)～24日(土)	集中講義期間
12月25日(日)	冬季休業期間
～平成24年1月4日(水)	

平成24年

1月5日(木)	授業開始
1月13日(金)	休講
1月14日(土)～15日(日)	大学入試センター試験
2月5日(日)	大学院第2次入学試験
2月20日(月)～3月20日(火)	集中講義期間
2月25日(土)～26日(日)	一般選抜入学試験（前期日程）
3月12日(月)	一般選抜入学試験（後期日程）
3月16日(金)	博士論文発表会
3月19日(月)	卒業式・学位授与式（修士）
3月21日(水)～4月3日(火)	春季休業期間

## 2 入学の状況

【平成17年度】

(単位:人)

学部・学科名	区分		募集人員 a	志願者数 b		志願 倍率 b/a	受験者数 c		受験 倍率 c/a	合格者数 d		合格 倍率 c/d	追加 合格者数		入学者数		
				全体	(県内)		全体	(県内)		全体	(県内)		全体	(県内)	全体	(県内)	
生活 科学 部	生活デザイン 学科	推薦	一般	3	4	(4)	1.3	4	(4)	1.3	4	(4)	1.0			4	(4)
			専門	1	1	(1)	1.0	1	(1)	1.0	1	(1)	1.0			1	(1)
		個別	前期	16	81	(2)	5.1	73	(2)	4.6	23	(0)	3.2	0	(0)	22	(0)
			学科計	20	86	(7)	4.3	78	(7)	3.9	28	(5)	2.8	0	(0)	27	(5)
	健康栄養 学科	推薦	一般	4	20	(20)	5.0	20	(20)	5.0	5	(5)	4.0			5	(5)
			専門	16	71	(10)	4.4	63	(10)	3.9	18	(2)	3.5	0	(0)	16	(2)
		学科計	20	91	(30)	4.6	83	(30)	4.2	23	(7)	3.6	0	(0)	21	(7)	
	環境理 学科	推薦	一般	3	7	(7)	2.3	7	(7)	2.3	3	(3)	2.3			3	(3)
			専門	17	58	(6)	3.4	54	(5)	3.2	26	(2)	2.1	2	(0)	18	(1)
		個別	前期	17	58	(6)	3.4	54	(5)	3.2	26	(2)	2.1	2	(0)	18	(1)
			後期	17	58	(6)	3.4	54	(5)	3.2	26	(2)	2.1	2	(0)	18	(1)
	小 計	推薦	一般	3	7	(7)	2.3	7	(7)	2.3	3	(3)	2.3			3	(3)
			専門	17	58	(6)	3.4	54	(5)	3.2	26	(2)	2.1	2	(0)	18	(1)
		個別	前期	17	58	(6)	3.4	54	(5)	3.2	26	(2)	2.1	2	(0)	18	(1)
			後期	17	58	(6)	3.4	54	(5)	3.2	26	(2)	2.1	2	(0)	18	(1)
	文化学部	文化学科	私費外国人 留学生	若干人	0		-	0		-	0		-			0	
学科計			20	65	(13)	3.3	61	(12)	3.1	29	(5)	2.1	2	(0)	21	(4)	
推薦			一般	10	31	(31)	3.1	31	(31)	3.1	12	(12)	2.6			12	(12)
専門			1	1	(1)	1.0	1	(1)	1.0	1	(1)	1.0			1	(1)	
看護学部	看護学科	個別	前期	49	210	(18)	4.3	190	(17)	3.9	67	(4)	2.8	2	(0)	56	(3)
			後期	49	210	(18)	4.3	190	(17)	3.9	67	(4)	2.8	2	(0)	56	(3)
		合計	私費外国人 留学生	若干人	0		-	0		-	0		-			0	
			合計	60	242	(50)	4.0	222	(49)	3.7	80	(17)	2.8	2	(0)	69	(16)
社会福祉学部	社会福祉 学科	推薦	一般	20	29	(29)	1.5	29	(29)	1.5	20	(20)	1.5			20	(20)
			専門	1	1	(1)	1.0	1	(1)	1.0	1	(1)	1.0			1	(1)
		個別	前期	50	244	(50)	4.9	207	(46)	4.1	83	(11)	2.5	0	(0)	50	(7)
			後期	10	352	(49)	35.2	352	(49)	35.2	141	(7)	2.5			16	(3)
		合計	私費外国人 留学生	若干人	0		-	0		-	0		-			0	
			合計	80	625	(128)	7.8	588	(124)	7.4	244	(38)	2.4	0	(0)	86	(30)
学部計	学部計	推薦	一般	10	27	(27)	2.7	25	(25)	2.5	10	(10)	2.5			10	(10)
			専門	1	0	(0)	0.0	0	(0)	0.0	0	(0)	0.0			0	(0)
		個別	前期	25	131	(22)	5.2	121	(22)	4.8	31	(6)	3.9	0	(0)	30	(6)
			後期	4	171	(19)	42.8	91	(12)	22.8	4	(1)	22.8			4	(1)
		合計	私費外国人 留学生	若干人	0		-	0		-	0		-			0	
			合計	44	351	(72)	8.0	257	(63)	5.8	50	(18)	5.1	0	(0)	49	(18)
研究科計	研究科計	推薦	一般	9	28	(28)	3.1	28	(28)	3.1	10	(10)	2.8			10	(10)
			専門	1	0	(0)	0.0	0	(0)	0.0	0	(0)	0.0			0	(0)
		個別	前期	17	195	(26)	11.5	177	(25)	10.4	23	(5)	7.7	0	(0)	20	(5)
			後期	3	129	(15)	43.0	69	(10)	23.0	5	(1)	13.8			3	(1)
		合計	私費外国人 留学生	若干人	1		-	1		-	1		-			1	
			合計	33	362	(74)	11.0	283	(68)	8.6	42	(17)	6.7	0	(0)	36	(17)
学 部 計	学 部 計	推薦	一般	49	115	(115)	2.3	113	(113)	2.3	52	(52)	2.2			52	(52)
			専門	3	1	(1)	0.3	1	(1)	0.3	1	(1)	1.0			1	(1)
		個別	前期	141	780	(116)	5.5	695	(110)	4.9	204	(26)	3.4	2	(0)	156	(21)
			後期	17	652	(83)	38.4	512	(71)	30.1	150	(9)	3.4			23	(5)
		合計	私費外国人 留学生	若干人	1		-	1		-	1		-			1	
			合計	217	1,580	(324)	7.3	1,350	(304)	6.2	416	(90)	3.2	2	(0)	240	(81)
看護学研究科		10	25	(10)	2.5	25	(10)	2.5	12	(5)	2.1			12	(5)		
人間生活学研究科		18	27	(19)	1.5	26	(18)	1.4	18	(14)	1.4			18	(14)		
健康生活科学研究科		6	8	(2)	1.3	8	(2)	1.3	7	(2)	1.1			7	(2)		
研 究 科 計		34	60	(31)	1.8	59	(30)	1.7	37	(21)	1.6			37	(21)		

【平成18年度】

(単位:人)

学部・学科名	区 分	募集 人員 a	志願者数 b		志願 倍率 b/a	受験者数 c		受験 倍率 c/a	合格者数 d		合格 倍率 c/d	追加 合格者数		入学者数		
			全体	(県内)		全体	(県内)		全体	(県内)		全体	(県内)	全体	(県内)	
生 活 科 学 部	生活デザイン 学科	推薦 一般	3	5	(5)	1.7	5	(5)	1.7	3	(3)	1.7			3	(3)
		推薦 専門	1	0	(0)	0.0	0	(0)	0.0	0	(0)	0.0			0	(0)
		個別 前期	16	43	(9)	2.7	38	(9)	2.4	21	(3)	1.8	0	(0)	18	(3)
		3年次編入	2	2	(2)	1.0	2	(2)	1.0	0	(0)	0.0	0	(0)	0	(0)
		学科計	22	50	(16)	2.3	45	(16)	2.0	24	(6)	1.9	0	(0)	21	(6)
	健康栄養 学科	推薦 一般	4	19	(19)	4.8	19	(19)	4.8	4	(4)	4.8			4	(4)
		個別 前期	16	59	(9)	3.7	58	(9)	3.6	20	(1)	2.9	0	(0)	17	(1)
		学科計	20	78	(28)	3.9	77	(28)	3.9	24	(5)	3.2	0	(0)	21	(5)
	環境理 学科	推薦 一般	3	2	(2)	0.7	2	(2)	0.7	2	(2)	1.0			2	(2)
		AO	2	1	(0)	0.5	1	(0)	0.5	1	(0)	1.0			1	(0)
		個別 前期	15	22	(5)	1.5	19	(5)	1.3	19	(5)	1.0	0	(0)	14	(5)
		私費外国人 留学生	若干人	0		-	0		-	0		-			0	
		3年次編入	2	0	(0)	0.0	0	(0)	0.0	0	(0)	0.0	0	(0)	0	(0)
	学科計	22	25	(7)	1.1	22	(7)	1.0	22	(7)	1.0	0	(0)	17	(7)	
	小 計	推薦 一般	10	26	(26)	2.6	26	(26)	2.6	9	(9)	2.9			9	(9)
		推薦 専門	1	0	(0)	0.0	0	(0)	0.0	0	(0)	0.0			0	(0)
		AO	2	1	(0)	0.5	1	(0)	0.5	1	(0)	1.0			1	(0)
		個別 前期	47	124	(23)	2.6	115	(23)	2.4	60	(9)	1.9	0	(0)	49	(9)
私費外国人 留学生		若干人	0		-	0		-	0		-			0		
3年次編入		4	2	(2)	0.5	2	(2)	0.5	0	(0)	0.0	0	(0)	0	(0)	
合計	64	153	(51)	2.4	144	(51)	2.3	70	(18)	2.1	0	(0)	59	(18)		
文化学部	文化学科	推薦 一般	20	27	(27)	1.4	27	(27)	1.4	20	(20)	1.4			20	(20)
		推薦 専門	1	0	(0)	0.0	0	(0)	0.0	0	(0)	0.0			0	(0)
		個別 前期	50	314	(56)	6.3	279	(54)	5.6	94	(7)	3.0	0	(0)	64	(6)
		個別 後期	10	375	(56)	37.5	375	(56)	37.5	43	(5)	8.7	0	(0)	2	(0)
		私費外国人 留学生	若干人	0		-	0		-	0		-			0	
3年次編入	5	3	(1)	0.6	2	(1)	0.4	2	(1)	1.0	0	(0)	2	(1)		
合計	85	719	(140)	8.5	683	(138)	8.0	159	(33)	4.3	0	(0)	88	(27)		
看護学部	看護学科	推薦 一般	10	22	(22)	2.2	22	(22)	2.2	11	(11)	2.0			11	(11)
		推薦 専門	1	0	(0)	0.0	0	(0)	0.0	0	(0)	0.0			0	(0)
		個別 前期	26	76	(27)	2.9	72	(27)	2.8	28	(11)	2.6	0	(0)	28	(11)
		個別 後期	4	77	(20)	19.3	45	(11)	11.3	4	(1)	11.3	0	(0)	4	(1)
		私費外国人 留学生	若干人	0		-	0		-	0		-			0	
3年次編入	4	17	(6)	4.3	16	(6)	4.0	4	(1)	4.0	0	(0)	4	(1)		
合計	44	192	(75)	4.4	155	(66)	3.5	47	(24)	3.3	0	(0)	47	(24)		
社会福祉学部	社会福祉 学科	推薦 一般	9	22	(22)	2.4	22	(22)	2.4	9	(9)	2.4			9	(9)
		推薦 専門	1	1	(0)	1.0	1	(0)	1.0	1	(0)	1.0			1	(0)
		個別 前期	17	138	(21)	8.1	125	(19)	7.4	22	(11)	5.7	0	(0)	20	(10)
		個別 後期	3	158	(16)	52.7	96	(10)	32.0	5	(0)	19.2	0	(0)	3	(0)
		私費外国人 留学生	若干人	1		-	1		-	0		-			0	
3年次編入	3	10	(8)	3.3	9	(7)	3.0	3	(2)	3.0	0	(0)	3	(2)		
合計	33	330	(67)	10.0	254	(58)	7.7	40	(22)	6.4	0	(0)	36	(21)		
学 部 計	推薦 一般	49	97	(97)	2.0	97	(97)	2.0	49	(49)	2.0			49	(49)	
	推薦 専門	2	1	(0)	0.5	1	(0)	0.5	1	(0)	1.0			1	(0)	
	AO	2	1	(0)	0.5	1	(0)	0.5	1	(0)	1.0			1	(0)	
	個別 前期	140	652	(127)	4.7	591	(123)	4.2	204	(38)	2.9	0	(0)	161	(36)	
	個別 後期	17	610	(92)	35.9	516	(77)	30.4	52	(6)	9.9	0	(0)	9	(1)	
	私費外国人 留学生	若干人	1		-	1		-	0		-			0		
3年次編入計	16	32	(17)	2.0	29	(16)	1.8	9	(4)	3.2	0	(0)	9	(4)		
総合計	226	1,394	(333)	6.2	1,236	(313)	5.5	316	(97)	3.9	0	(0)	230	(90)		
看護学研究科		10	12	(7)	1.2	12	(7)	1.2	11	(7)	1.1			11	7	
人間生活学研究科		18	12	(8)	0.7	12	(8)	0.7	10	(6)	1.2			10	6	
健康生活科学研究科		6	10	(2)	1.7	10	(2)	1.7	8	(2)	1.3			8	2	
研 究 科 計		34	34	(17)	1.0	34	(17)	1.0	29	(15)	1.2			29	15	

【平成19年度】

(単位:人)

学部・学科名	区 分	募集人員 a	志願者数 b			志願 倍率 b/a	受験者数 c			受験 倍率 c/a	合格者数 d			合格 倍率 c/d	追加 合格者数		入学者数	
			全体	(県内)			全体	(県内)			全体	(県内)			全体	(県内)	全体	(県内)
生 活 科 学 部	生活デザイン 学科	推薦 一般	3	10	(10)	3.3	10	(10)	3.3	3	(3)	3.3			3	(3)		
		推薦 専門	1	2	(2)	2.0	2	(2)	2.0	1	(1)	2.0			1	(1)		
		個別 前期	16	63	(9)	3.9	60	(9)	3.8	21	(1)	2.9	0	(0)	18	(1)		
		3年次編入	2	3	(0)	1.5	3	(0)	1.5	2	(0)	1.5	0	(0)	1	(0)		
		学科計	22	78	(21)	3.5	75	(21)	3.4	27	(5)	2.8	0	(0)	23	(5)		
	健康栄養 学科	推薦 一般	4	17	(17)	4.3	17	(17)	4.3	4	(4)	4.3			4	(4)		
		推薦 専門	16	77	(7)	4.8	70	(6)	4.4	18	(0)	3.9	0	(0)	16	(0)		
		学科計	20	94	(24)	4.7	87	(23)	4.4	22	(4)	4.0	0	(0)	20	(4)		
	環境理 学科	推薦 一般	3	3	(3)	1.0	2	(2)	0.7	2	(2)	1.0			2	(2)		
		AO	2	6	(1)	3.0	6	(1)	3.0	5	(0)	1.2			5	(0)		
		個別 前期	15	63	(5)	4.2	54	(4)	3.6	25	(2)	2.2	3	(1)	15	(2)		
		私費外国人 留学生	若干人	0		-	0		-	0		-			0			
		3年次編入	2	0	(0)	0.0	0	(0)	0.0	0	(0)	0.0	0	(0)	0	(0)		
	学科計	22	72	(9)	3.3	62	(7)	2.8	32	(4)	1.9	3	(1)	22	(4)			
	小 計	推薦 一般	10	30	(30)	3.0	29	(29)	2.9	9	(9)	3.2			9	(9)		
		推薦 専門	1	2	(2)	2.0	2	(2)	2.0	1	(1)	2.0			1	(1)		
		AO	2	6	(1)	3.0	6	(1)	3.0	5	(0)	1.2			5	(0)		
		個別 前期	47	203	(21)	4.3	184	(19)	3.9	64	(3)	2.9	3	(1)	49	(3)		
		私費外国人 留学生	若干人	0		-	0		-	0		-			0			
3年次編入		4	3	(0)	0.8	3	(0)	0.8	2	(0)	1.5	0	(0)	1	(0)			
合計	64	244	(54)	3.8	224	(51)	3.5	81	(13)	2.8	3	(1)	65	(13)				
文化学部	文化学科	推薦 一般	20	27	(27)	1.4	27	(27)	1.4	20	(20)	1.4			20	(20)		
		推薦 専門	50	164	(43)	3.3	149	(42)	3.0	95	(20)	1.6			73	(15)		
		個別 後期	10	170	(37)	17.0	170	(37)	17.0	20	(1)	8.5	0	(0)	2	(0)		
		私費外国人 留学生	若干人	0		-	0		-	0		-			0			
		3年次編入	5	3	(1)	0.6	3	(1)	0.6	1	(1)	3.0	0	(0)	0	(0)		
合計	85	364	(108)	4.3	349	(107)	4.1	136	(42)	2.6	0	(0)	95	(35)				
看護学部	看護学科	推薦 一般	11	28	(28)	2.5	28	(28)	2.5	11	(11)	2.5			11	(11)		
		推薦 専門	30	180	(46)	6.0	162	(45)	5.4	31	(11)	5.2	1	(0)	31	(11)		
		個別 後期	4	84	(32)	21.0	52	(18)	13.0	4	(2)	13.0			3	(1)		
		私費外国人 留学生	若干人	0		-	0		-	0		-			0			
		3年次編入	4	27	(5)	6.8	23	(4)	5.8	4	(1)	5.8	1	(0)	4	(1)		
合計	49	319	(111)	6.5	265	(95)	5.4	50	(25)	5.3	2	(0)	49	(24)				
社会福祉学部	社会福祉 学科	推薦 一般	9	13	(13)	1.4	13	(13)	1.4	9	(9)	1.4			9	(9)		
		推薦 専門	1	1	(0)	1.0	1	(0)	1.0	1	(0)	1.0			1	(0)		
		個別 前期	17	86	(16)	5.1	81	(16)	4.8	21	(5)	3.9			19	(5)		
		個別 後期	3	97	(16)	32.3	49	(8)	16.3	6	(1)	8.2	0	(0)	5	(1)		
		私費外国人 留学生	若干人	0		-	0		-	0		-			0			
3年次編入	3	7	(5)	2.3	7	(5)	2.3	3	(2)	2.3	0	(0)	3	(2)				
合計	33	204	(50)	6.2	151	(42)	4.6	40	(17)	3.8	0	(0)	37	(17)				
学 部 計	推薦 一般	50	98	(98)	2.0	97	(97)	1.9	49	(49)	2.0			49	(49)			
	推薦 専門	2	3	(2)	1.5	3	(2)	1.5	2	(1)	1.5			2	(1)			
	AO	2	6	(1)	3.0	6	(1)	3.0	5	(0)	1.2			5	(0)			
	個別 前期	144	633	(126)	4.4	576	(122)	4.0	211	(39)	2.7			172	(34)			
	個別 後期	17	351	(85)	20.6	271	(63)	15.9	30	(4)	9.0	4	(1)	10	(2)			
	私費外国人 留学生	若干人	0		-	0		-	0		-			0				
3年次編入計	16	40	(11)	2.5	36	(10)	2.3	10	(4)	3.6	1	(0)	8	(3)				
総合計	231	1,131	(323)	4.9	989	(295)	4.3	307	(97)	3.2	5	(1)	246	(89)				
看護学研究科		10	24	(11)	2.4	24	(11)	2.4	17	(8)	1.4			17	(8)			
人間生活学研究科		18	16	(10)	0.9	16	(10)	0.9	14	(9)	1.1			12	(9)			
健康生活科学研究科		6	9	(6)	1.5	9	(6)	1.5	7	(5)	1.3			7	(5)			
研 究 科 計		34	49	(27)	1.4	49	(27)	1.4	38	(22)	1.3			36	(22)			

【平成20年度】

(単位:人)

学部・学科名	区 分	募集 人員 a	志願者数 b		志願 倍率 b/a	受験者数 c		受験 倍率 c/a	合格者数 d		合格 倍率 c/d	追加 合格者数		入学者数		
			全体	(県内)		全体	(県内)		全体	(県内)		全体	(県内)	全体	(県内)	
生活 科 学 部	生活デザイン 学科	推薦 一般	4	4	(4)	1.0	4	(4)	1.0	4	(4)	1.0			4	(4)
		個別 前期	16	50	(5)	3.1	41	(5)	2.6	21	(2)	2.0	0	(0)	20	(2)
		3年次編入	2	3	(1)	1.5	3	(1)	1.5	2	(0)	1.5	0	(0)	2	(0)
		学科計	22	57	(10)	2.6	48	(10)	2.2	27	(6)	1.8	0	(0)	26	(6)
	健康栄養 学科	推薦 一般	4	20	(20)	5.0	20	(20)	5.0	4	(4)	5.0			4	(4)
		個別 前期	16	51	(8)	3.2	46	(8)	2.9	19	(3)	2.4	0	(0)	17	(3)
		学科計	20	71	(28)	3.6	66	(28)	3.3	23	(7)	2.9	0	(0)	21	(7)
	環境理 学科	推薦 一般	3	3	(3)	1.0	3	(3)	1.0	3	(3)	1.0			3	(3)
		AO	3	5	(0)	1.7	5	(0)	1.7	4	(0)	1.3			4	(0)
		個別 前期	14	72	(2)	5.1	66	(2)	4.7	30	(0)	2.2	0	(0)	23	(0)
		私費外国人 留学生	若干名	0		-	0		-	0		-			0	
		3年次編入	2	0	(0)	0.0	0	(0)	0.0	0	(0)	0.0	0	(0)	0	(0)
	学科計	22	80	(5)	3.6	74	(5)	3.4	37	(3)	2.0	0	(0)	30	(3)	
	小 計	推薦 一般	11	27	(27)	2.5	27	(27)	2.5	11	(11)	2.5			11	(11)
		AO	3	5	(0)	1.7	5	(0)	1.7	4	(0)	1.3			4	(0)
		個別 前期	46	173	(15)	3.8	153	(15)	3.3	70	(5)	2.2	0	(0)	60	(5)
私費外国人 留学生		若干人	0		-	0		-	0		-			0		
3年次編入		4	3	(1)	0.8	3	(1)	0.8	2	(0)	1.5	0	(0)	2	(0)	
合計		64	208	(43)	3.3	188	(43)	2.9	87	(16)	2.2	0	(0)	77	(16)	
文化学 部	文化学科	推薦 一般	20	22	(22)	1.1	22	(22)	1.1	20	(20)	1.1			20	(20)
		個別 前期	50	208	(43)	4.2	173	(38)	3.5	91	(15)	1.9	0	(0)	61	(14)
		個別 後期	10	62	(25)	6.2	62	(25)	6.2	20	(4)	3.1			4	(3)
		私費外国人 留学生	若干名	0		-	0		-	0		-			0	
		3年次編入	5	6	(4)	1.2	6	(4)	1.2	4	(2)	1.5	0	(0)	3	(2)
合計	85	298	(94)	3.5	263	(89)	3.1	135	(41)	1.9	0	(0)	88	(39)		
看護学 部	看護学科	推薦 一般	11	25	(25)	2.3	25	(25)	2.3	11	(11)	2.3			11	(11)
		個別 前期	30	75	(29)	2.5	67	(29)	2.2	32	(14)	2.1	0	(0)	31	(14)
		個別 後期	4	57	(18)	14.3	26	(10)	6.5	5	(1)	5.2			4	(1)
		私費外国人 留学生	若干名	2		-	2		-	0		-			0	
		3年次編入	4	22	(10)	5.5	21	(10)	5.3	5	(3)	4.2	0	(0)	4	(2)
合計	49	181	(82)	3.7	141	(74)	2.9	53	(29)	2.7	0	(0)	50	(28)		
社会福 祉学 部	社会福祉 学科	推薦 一般	9	20	(20)	2.2	20	(20)	2.2	10	(10)	2.0			10	(10)
		推薦 専門	1	1	(0)	1.0	1	(0)	1.0	1	(0)	1.0			1	(0)
		個別 前期	17	91	(28)	5.4	87	(28)	5.1	20	(7)	4.4	0	(0)	17	(6)
		個別 後期	3	120	(21)	40.0	63	(10)	21.0	5	(0)	12.6			5	(0)
		私費外国人 留学生	若干名	0		-	0		-	0		-			0	
		3年次編入	3	2	(0)	0.7	2	(0)	0.7	2	(0)	1.0	0	(0)	1	(0)
合計	33	234	(69)	7.1	173	(58)	5.2	38	(17)	4.6	0	(0)	34	(16)		
学 部 計	推薦 一般	51	94	(94)	1.8	94	(94)	1.8	52	(52)	1.8			52	(52)	
	推薦 専門	1	1	(0)	1.0	1	(0)	1.0	1	(0)	1.0			1	(0)	
	AO	3	5	(0)	1.7	5	(0)	1.7	4	(0)	1.3			4	(0)	
	個別 前期	143	547	(115)	3.8	480	(110)	3.4	213	(41)	2.3	0	(0)	169	(39)	
	個別 後期	17	239	(64)	14.1	151	(45)	8.9	30	(5)	5.0			13	(4)	
	私費外国人 留学生	若干人	2		-	2		-	0		-			0		
	3年次編入計	16	33	(15)	2.1	32	(15)	2.0	13	(5)	2.5	0	(0)	10	(4)	
総合計	231	921	(288)	4.0	765	(264)	3.3	313	(103)	2.4	0	(0)	249	(99)		
看護学研究科		10	13	(7)	1.3	13	(7)	1.3	12	(7)	1.1			12	(7)	
人間生活学研究科		18	11	(9)	0.6	10	(8)	0.6	10	(8)	1.0			10	(8)	
健康生活科学研究科		6	11	(5)	1.8	11	(5)	1.8	10	(5)	1.1			10	(5)	
研 究 科 計		34	35	(21)	1.0	34	(20)	1.0	32	(20)	1.1			32	(20)	

## 【平成21年度】

(単位:人)

学部・学科名	区 分	募集 人員 a	志願者数 b		志願 倍率 b/a	受験者数 c		受験 倍率 c/a	合格者数 d		合格 倍率 c/d	追加 合格者数		入学者数	
			全体	(県内)		全体	(県内)		全体	(県内)		全体	(県内)	全体	(県内)
生 活 科 学 部	生活デザイン 学科	推薦 一般	4	10 (10)	2.5	10 (10)	2.5	5 (5)	2.0			5 (5)			
		個別 前期	16	49 (9)	3.1	43 (8)	2.7	24 (3)	1.8	0 (0)	0 (0)	18 (2)			
		1年次計	20	59 (19)	3.0	53 (18)	2.7	29 (8)	1.8	0 (0)	0 (0)	23 (7)			
		3年次編入	2	3 (0)	1.5	3 (0)	1.5	1 (0)	3.0	0 (0)	0 (0)	0 (0)			
		学科計	22	62 (19)	2.8	56 (18)	2.5	30 (8)	1.9	0 (0)	0 (0)	23 (7)			
	健康栄養 学科	推薦 一般	4	13 (13)	3.3	13 (13)	3.3	4 (4)	3.3			4 (4)			
		個別 前期	16	57 (7)	3.6	55 (7)	3.4	20 (1)	2.8	0 (0)	0 (0)	18 (1)			
		学科計	20	70 (20)	3.5	68 (20)	3.4	24 (5)	2.8	0 (0)	0 (0)	22 (5)			
	環境理 学科	推薦 一般	3	1 (1)	0.3	1 (1)	0.3	1 (1)	1.0			1 (1)			
		AO	3	7 (1)	2.3	7 (1)	2.3	6 (1)	1.2			6 (1)			
		個別 前期	14	82 (6)	5.9	72 (6)	5.1	26 (1)	2.8	0 (0)	0 (0)	16 (0)			
		私費外国人 留学生	若干名	0	-	0	-	0	-			0			
		1年次計	20	90 (8)	4.5	80 (8)	4.0	33 (3)	2.4	0 (0)	0 (0)	23 (2)			
		3年次編入	2	2 (1)	1.0	1 (1)	0.5	0 (0)	0.0	0 (0)	0 (0)	0 (0)			
	学科計	22	92 (9)	4.2	81 (9)	3.7	33 (3)	2.5	0 (0)	0 (0)	23 (2)				
	小 計	推薦 一般	11	24 (24)	2.2	24 (24)	2.2	10 (10)	2.4			10 (10)			
		AO	3	7 (1)	2.3	7 (1)	2.3	6 (1)	1.2			6 (1)			
		個別 前期	46	188 (22)	4.1	170 (21)	3.7	70 (5)	2.4	0 (0)	0 (0)	52 (3)			
		私費外国人 留学生	若干人	0	-	0	-	0	-			0			
		1年次計	60	219 (47)	3.7	201 (46)	3.4	86 (16)	2.3	0 (0)	0 (0)	68 (14)			
		3年次編入	4	5 (1)	1.3	4 (1)	1.0	1 (0)	4.0	0 (0)	0 (0)	0 (0)			
合計		64	224 (48)	3.5	205 (47)	3.2	87 (16)	2.4	0 (0)	0 (0)	68 (14)				
文化学 部	AO	5	22 (11)	4.4	22 (11)	4.4	6 (3)	3.7			6 (3)				
	推薦 一般	20	34 (34)	1.7	34 (34)	1.7	20 (20)	1.7			20 (20)				
	個別 前期	45	211 (39)	4.7	185 (36)	4.1	87 (13)	2.1	0 (0)	0 (0)	61 (9)				
	後期	10	166 (40)	16.6	166 (40)	16.6	21 (2)	7.9	0 (0)	0 (0)	0 (0)				
	私費外国人 留学生	若干名	0	-	0	-	0	-			0				
	1年次計	80	433 (124)	5.4	407 (121)	5.1	134 (38)	3.0	0 (0)	0 (0)	87 (32)				
	3年次編入	5	7 (4)	1.4	7 (4)	1.4	2 (2)	3.5			0 (0)				
合計	85	440 (128)	5.2	414 (125)	4.9	136 (40)	3.0	0 (0)	0 (0)	87 (32)					
看護学 部	推薦 一般	11	27 (27)	2.5	26 (26)	2.4	11 (11)	2.4			11 (11)				
	個別 前期	30	177 (54)	5.9	162 (54)	5.4	31 (20)	5.2	1 (0)	0 (0)	28 (19)				
	後期	4	101 (40)	25.3	61 (25)	15.3	6 (4)	10.2	0 (0)	0 (0)	6 (4)				
	私費外国人 留学生	若干名	0	-	0	-	0	-			0				
	1年次計	45	305 (121)	6.8	249 (105)	5.5	48 (35)	5.2	1 (0)	0 (0)	45 (34)				
	3年次編入	4	11 (4)	2.8	11 (4)	2.8	4 (1)	2.8	0 (0)	0 (0)	4 (1)				
合計	49	316 (125)	6.4	260 (109)	5.3	52 (36)	5.0	1 (0)	0 (0)	49 (35)					
社会福祉学 部	推薦 一般	9	22 (22)	2.4	22 (22)	2.4	10 (10)	2.2			10 (10)				
	専門	1	0 (0)	0.0	0 (0)	0.0	0 (0)	0.0			0 (0)				
	個別 前期	17	115 (16)	6.8	109 (15)	6.4	20 (3)	5.5	0 (0)	0 (0)	14 (2)				
	後期	3	107 (11)	35.7	65 (6)	21.7	9 (2)	7.2	0 (0)	0 (0)	6 (1)				
	私費外国人 留学生	若干名	0	-	0	-	0	-			0				
	1年次計	30	244 (49)	8.1	196 (43)	6.5	39 (15)	5.0	0 (0)	0 (0)	30 (13)				
3年次編入	3	5 (4)	1.7	5 (4)	1.7	2 (2)	2.5	0 (0)	0 (0)	2 (2)					
合計	63	493 (102)	7.8	397 (90)	6.3	80 (32)	5.0	0 (0)	0 (0)	62 (28)					
学 部 計	推薦 一般	51	107 (107)	2.1	106 (106)	2.1	51 (51)	2.1			51 (51)				
	専門	1	0 (0)	0.0	0 (0)	0.0	0 (0)	0.0			0 (0)				
	AO	8	29 (12)	3.6	29 (12)	3.6	12 (4)	2.4			12 (4)				
	個別 前期	138	691 (131)	5.0	626 (126)	4.5	208 (41)	3.0	1 (0)	0 (0)	155 (33)				
	後期	17	374 (91)	22.0	292 (71)	17.2	36 (8)	8.1	0 (0)	0 (0)	12 (5)				
	私費外国人 留学生	若干人	0	-	0	-	0	-			0				
	1年次計	215	1,201 (341)	5.6	1,053 (315)	4.9	307 (104)	3.4	1 (0)	0 (0)	230 (93)				
	3年次編入計	16	28 (13)	1.8	27 (13)	1.7	9 (5)	3.0	0 (0)	0 (0)	6 (3)				
総合計	231	1,229 (354)	5.3	1,080 (328)	4.7	316 (109)	3.4	1 (0)	0 (0)	236 (96)					
看護学研究科		10	23 (13)	2.3	22 (13)	2.2	16 (8)	1.4			16 (8)				
人間生活学研究科		18	10 (8)	0.6	10 (8)	0.6	10 (8)	1.0			10 (8)				
健康生活科学研究科		6	7 (7)	1.2	7 (7)	1.2	7 (7)	1.0			7 (7)				
研 究 科 計		34	40 (28)	1.2	39 (28)	1.1	33 (23)	1.2			33 (23)				



【平成22年度】

(単位:人)

学部・学科名	区 分	募集 人員 a	志願者数 b		志願 倍率 b/a	受験者数 c		受験 倍率 c/a	合格者数 d		合格 倍率 c/d	追加 合格者数		入学者数			
			全体	(県内)		全体	(県内)		全体	(県内)		全体	(県内)	全体	(県内)		
文化学部	文化学科	AO	5	22	(10)	4.4	22	(10)	4.4	4	(1)	5.5			4	(1)	
		推薦	県内	20	27	(27)	1.4	27	(27)	1.4	20	(20)	1.4			20	(20)
		個別	前期	45	149	(33)	3.3	140	(32)	3.1	82	(16)	1.7	0	(0)	59	(12)
			後期	10	103	(24)	10.3	103	(24)	10.3	32	(1)	3.2	0	(0)	2	(0)
		私費外国人 留学生	若干名	0		—	0		—	0		—			0		
		1年次計		80	301	(94)	3.8	292	(93)	3.7	138	(38)	2.1	0	(0)	85	(33)
		3年次編入		5	2	(2)	0.4	2	(2)	0.4	1	(1)	2.0			1	(1)
合計		85	303	(96)	3.6	294	(95)	3.5	139	(39)	2.1	0	(0)	86	(34)		
看護学部	看護学科	推薦	県内	22	45	(45)	2.0	45	(45)	2.0	22	(22)	2.0			22	(22)
		個別	前期	52	216	(60)	4.2	206	(60)	4.0	56	(15)	3.7	0	(0)	49	(14)
			後期	6	319	(60)	53.2	162	(32)	27.0	10	(4)	16.2	2	(0)	9	(3)
		私費外国人 留学生	若干名	0		—	0		—	0		—			0		
		1年次計		80	580	(165)	7.3	413	(137)	5.2	88	(41)	4.7	2	(0)	80	(39)
		3年次編入		4	8	(2)	2.0	7	(2)	1.8	4	(1)	1.8	0	(0)	4	(1)
合計		84	588	(167)	7.0	420	(139)	5.0	92	(42)	4.6	2	(0)	84	(40)		
社会福祉学部	社会福祉 学科	推薦	県内	20	26	(26)	1.3	26	(26)	1.3	20	(20)	1.3			20	(20)
		個別	前期	45	152	(29)	3.4	136	(29)	3.0	54	(10)	2.5	0	(0)	43	(10)
			後期	5	107	(23)	21.4	57	(15)	11.4	16	(3)	3.6	0	(0)	12	(3)
		私費外国人 留学生	若干名	0		—	0		—	0		—			0		
		1年次計		70	285	(78)	4.1	219	(70)	3.1	90	(33)	2.4	0	(0)	75	(33)
合計		70	285	(78)	4.1	219	(70)	3.1	90	(33)	2.4	0	(0)	75	(33)		
健康栄養学部	健康栄養 学科	推薦	県内	10	21	(21)	2.1	21	(21)	2.1	10	(10)	2.1			10	(10)
		県外	5	66	(0)	13.2	66	(0)	13.2	6	(0)	11.0			6	(0)	
		個別	前期	25	85	(11)	3.4	81	(11)	3.2	28	(1)	2.9	1	(0)	24	(1)
		1年次計		40	172	(32)	4.3	168	(32)	4.2	44	(11)	3.8	1	(0)	40	(11)
合計		40	172	(32)	4.3	168	(32)	4.2	44	(11)	3.8	1	(0)	40	(11)		
学 部 計	推薦	県内	72	119	(119)	1.7	119	(119)	1.7	72	(72)	1.7			72	(72)	
	県外	5	66	(0)	13.2	66	(0)	13.2	6	(0)	0.0			6	(0)		
	AO		5	22	(10)	4.4	22	(10)	4.4	4	(1)	5.5			4	(1)	
	個別	前期	167	602	(133)	3.6	563	(132)	3.4	220	(42)	2.6	1	(0)	175	(37)	
		後期	21	529	(107)	25.2	322	(71)	15.3	58	(8)	5.6	2	(0)	23	(6)	
	私費外国人 留学生	若干名	0		—	0		—	0		—			0			
	1年次計		270	1,338	(369)	5.0	1,092	(332)	4.0	360	(123)	3.0	3	(0)	280	(116)	
3年次編入計		9	10	(4)	1.1	9	(4)	1.0	5	(2)	1.8	0	(0)	5	(2)		
総合計		279	1,348	(373)	4.8	1,101	(336)	3.9	365	(125)	3.0	3	(0)	285	(118)		
看護学研究科			15	18	(11)	1.2	18	(11)	1.2	16	(9)	1.1			16	(9)	
人間生活学研究科			18	7	(6)	0.4	7	(6)	0.4	5	(5)	1.4			5	(5)	
健康生活科学研究科			6	8	(3)	1.3	8	(3)	1.3	7	(3)	1.1			7	(3)	
研 究 科 計			39	33	(20)	0.8	33	(20)	0.8	28	(17)	1.2			28	(17)	

## 【平成23年度】

(単位:人)

学部・学科名	区分	募集人員 a	志願者数 b		志願 倍率 b/a	受験者数 c		受験 倍率 c/a	合格者数 d		合格 倍率 c/d	追加 合格者数		入学者数		
			全体	(県内)		全体	(県内)		全体	(県内)		全体	(県内)	全体	(県内)	
文化学部	推薦	AO	5	21	(7)	4.2	21	(7)	4.2	4	(1)	5.3			4	(1)
		県内	20	36	(36)	1.8	36	(36)	1.8	20	(20)	1.8			20	(20)
		全国	5	16	(0)	3.2	16	(0)	3.2	6	(0)	2.7			6	(0)
	個別	前期	45	155	(47)	3.4	144	(46)	3.2	80	(24)	1.8	0	(0)	64	(22)
		後期	5	62	(23)	12.4	62	(23)	12.4	5	(1)	12.4	0	(0)	0	(0)
	私費外国人 留学生	若干 名	0		-	0		-	0		-			0		
	1年次計	80	290	(113)	3.6	279	(112)	3.5	115	(46)	2.4	0	(0)	94	(43)	
	3年次編入	5	8	(3)	1.6	6	(1)	1.2	3	(1)	2.0			3	(1)	
合計	85	298	(116)	3.5	285	(113)	3.4	118	(47)	2.4	0	(0)	97	(44)		
看護学部	推薦	県内	22	57	(57)	2.6	57	(57)	2.6	22	(22)	2.6			22	(22)
		全国	52	148	(52)	2.8	142	(51)	2.7	60	(20)	2.4	0	(0)	57	(20)
	個別	前期	6	155	(45)	25.8	82	(24)	13.7	6	(1)	13.7	0	(0)	5	(1)
		後期														
	私費外国人 留学生	若干 名	0		-	0		-	0		-			0		
	1年次計	80	360	(154)	4.5	281	(132)	3.5	88	(43)	3.2	0	(0)	84	(43)	
	3年次編入	4	7	(1)	1.8	6	(1)	1.5	4	(1)	1.5	0	(0)	1	(1)	
合計	84	367	(155)	4.4	287	(133)	3.4	92	(44)	3.1	0	(0)	85	(44)		
社会福祉学部	推薦	県内	20	31	(31)	1.6	31	(31)	1.6	20	(20)	1.6			20	(20)
		全国	10	27	(0)	2.7	27	(0)	2.7	11	(0)	2.5			11	(0)
	個別	前期	35	140	(36)	4.0	134	(34)	3.8	40	(10)	3.4	0	(0)	30	(9)
		後期	5	135	(31)	27.0	73	(19)	14.6	16	(4)	4.6	0	(0)	15	(4)
	私費外国人 留学生	若干 名	0		-	0		-	0		-			0		
	1年次計	70	333	(98)	4.8	265	(84)	3.8	87	(34)	3.0	0	(0)	76	(33)	
合計	70	333	(98)	4.8	265	(84)	3.8	87	(34)	3.0	0	(0)	76	(33)		
健康栄養学部	推薦	県内	10	33	(33)	3.3	33	(33)	3.3	10	(10)	3.3			10	(10)
		全国	5	61	(0)	12.2	61	(0)	12.2	5	(0)	12.2			5	(0)
	個別	前期	25	105	(17)	4.2	98	(17)	3.9	29	(9)	3.4	0	(0)	26	(9)
		後期														
1年次計	40	199	(50)	5.0	192	(50)	4.8	44	(19)	4.4	0	(0)	41	(19)		
合計	40	199	(50)	5.0	192	(50)	4.8	44	(19)	4.4	0	(0)	41	(19)		
学部計	推薦	県内	72	157	(157)	2.2	157	(157)	2.2	72	(72)	2.2			72	(72)
		全国	20	104	(0)	5.2	104	(0)	5.2	22	(0)	4.7			22	(0)
	AO	5	21	(7)	4.2	21	(7)	4.2	4	(1)	5.3			4	(1)	
	個別	前期	157	548	(152)	3.5	518	(148)	3.3	209	(63)	2.5	0	(0)	177	(60)
		後期	16	352	(99)	22.0	217	(66)	13.6	27	(6)	8.0	0	(0)	20	(5)
	私費外国人 留学生	若干 名	0		-	0		-	0		-			0		
	1年次計	270	1,182	(415)	4.4	1,017	(378)	3.8	334	(142)	3.0	0	(0)	295	(138)	
	3年次編入計	9	15	(4)	1.7	12	(2)	1.3	7	(2)	1.7	0	(0)	4	(2)	
総合計	279	1,197	(419)	4.3	1,029	(380)	3.7	341	(144)	3.0	0	(0)	299	(140)		
看護学研究科		15	17	(11)	1.1	16	(10)	1.1	15	(10)	1.1			15	(10)	
人間生活学研究科		18	8	(6)	0.4	8	(6)	0.4	7	(5)	1.1			7	(5)	
健康生活科学研究科		6	7	(2)	1.2	7	(2)	1.2	7	(2)	1.0			7	(2)	
研究科計		39	32	(19)	0.8	31	(18)	0.8	29	(17)	1.1			29	(17)	

## (2) 出身地別入学状況 (平成23年度)

## 【学 部】

## ○一 般

(単位:人)

学部	文化学部		看護学部		社会福祉学部		健康栄養	合 計		
	文 化		看 護		社会福祉		健康栄養			
区分	前期	後期	前期	後期	前期	後期	前期	前期	後期	計
北海道	1							1	0	1
青森								0	0	0
岩手								0	0	0
宮城								0	0	0
秋田								0	0	0
山形								0	0	0
福島								0	0	0
茨城				1				0	1	1
栃木								0	0	0
群馬	1							1	0	1
埼玉								0	0	0
千葉								0	0	0
東京					1			1	0	1
神奈川								0	0	0
新潟								0	0	0
富山								0	0	0
石川								0	0	0
福井			1					1	0	1
山梨								0	0	0
長野								0	0	0
岐阜								0	0	0
静岡	1				1		2	4	0	4
愛知					2			2	0	2
三重	1						1	2	0	2
滋賀							1	1	0	1
京都	2		1			1		3	1	4
大阪			3					3	0	3
兵庫	4		8	1			1	13	1	14
奈良								0	0	0
和歌山			1				1	2	0	2
鳥取	1		1			2		2	2	4
島根	1				3		2	6	0	6
岡山	4		4	1				8	1	9
広島	5		7		4	2	3	19	2	21
山口							1	1	0	1
徳島	5		2		3	1		10	1	11
香川	8		1		2	1	1	12	1	13
愛媛	5		2		1	1	2	10	1	11
高知	22		20	1	9	4	9	60	5	65
福岡			2	1	2			4	1	5
佐賀			1				2	3	0	3
長崎	2		1		1	2		4	2	6
熊本								0	0	0
大分	1		1		1	1		3	1	4
宮崎			1					1	0	1
鹿児島								0	0	0
沖縄								0	0	0
合計	64	0	57	5	30	15	26	177	20	197

## ○推 薦

(単位:人)

学 部	文 化	看 護	社会福祉	健康栄養	合 計
学 科	文 化	看 護	社会福祉	健康栄養	
滋 賀				1	1
京 都				1	1
兵 庫	2		1		3
鳥 取			1		1
岡 山	1		1		2
徳 島	2		4		6
香 川	1				1
愛 媛			2	1	3
高 知	20	22	20	10	72
熊 本			1		1
大 分			1		1
宮 崎				2	2
合 計	26	22	31	15	94

## ○AO入試

(単位:人)

学 部	文化学部	合 計
学 科	文 化	
兵 庫	1	1
徳 島	1	1
高 知	1	1
宮 崎	1	1
合 計	4	4

## ○3年次編入

(単位:人)

学 部	文化学部	看護学部	合 計
学 科	文 化	看 護	
山 形	1		1
兵 庫	1		1
高 知	1	1	2
合 計	3	1	4

## 【大学院】

(単位:人)

研究科	看護学 研究科	人間生活学 研究科	健康生活科学 研究科	合 計
千 葉			1	1
東 京			1	1
兵 庫	1			1
鳥 取	1			1
香 川	1	1	2	4
愛 媛	1	1	1	3
高 知	10	5	2	17
福 岡	1			1
合 計	15	7	7	29

## 3 学生数（平成23年5月1日現在）

（単位：人）

学 部 ・ 学 科		1 回 生			2 回 生			3 回 生			4 回 生			合 計		
		県内	県外	計	県内	県外	計	県内	県外	計	県内	県外	計	県内	県外	計
文 化 学 部	文化学科	43	51	94	33	51	84	30	55	85	40	62	102	146	219	365
	編入生			0			0	1	2	3	1		1	2	2	4
	小 計	43	51	94	33	51	84	31	57	88	41	62	103	148	221	369
看 護 学 部	看護学科	43	41	84	39	41	80	30	15	45	28	19	47	140	116	256
	編入生			0			0	1		1	4		4	5	0	5
	小 計	43	41	84	39	41	80	31	15	46	32	19	51	145	116	261
社会福祉学部	社会福祉学科	33	43	76	33	42	75	14	15	29	15	19	34	95	119	214
	編入生			0			0			0	2		2	2	0	2
	小 計	33	43	76	33	42	75	14	15	29	17	19	36	97	119	216
健康栄養学部	健康栄養学科	19	22	41	11	29	40	0	0	0	0	0	0	30	51	81
	編入生			0			0	0	0	0	0	0	0	0	0	0
	小 計	19	22	41	11	29	40	0	0	0	0	0	0	30	51	81
生活科学部	生活デザイン学科			0			0	7	16	23	6	21	27	13	37	50
	編入生			0			0			0			0	0	0	0
	健康栄養学科			0			0	5	17	22	7	14	21	12	31	43
	環境理学科			0			0	2	21	23	4	27	31	6	48	54
	小 計	0	0	0	0	0	0	14	54	68	17	62	79	31	116	147
学 部 生 計	学部計	138	157	295	116	163	279	88	139	227	100	162	262	442	621	1063
	編入生	0	0	0	0	0	0	2	2	4	7	0	7	9	2	11
	合 計	138	157	295	116	163	279	90	141	231	107	162	269	451	623	1074
大 学 院	看護学研究科（修士）	5	10	15	9	7	16							14	17	31
	人間生活学研究科（修士）	4	3	7	9	4	13							13	7	20
	健康生活科学研究科（博士後期）	0	7	7	3	4	7							8	23	31
大学院生計	大学院合計	9	20	29	21	15	36	8	23	31				38	58	96
合 計		147	177	324	137	178	315	98	164	262	107	162	269	489	681	1170

## 4 休学・退学・長期履修者及び単位互換の状況

## (1) 年次別休学者数

(単位：人)

区 分		H19年度	H20年度	H21年度	H22年度	H23年度
生活科学部	生活デザイン学科	4	3	2	2	1
	健康栄養学科	2	1	0	1	0
	環境理学科	4	1	0	1	1
	小 計	10	5	2	4	2
文化学部	文化学科	17	9	7	8	13
看護学部	看護学科	3	3	3	2	4
社会福祉学部	社会福祉学科	0	0	0	0	2
健康栄養学部	健康栄養学科				0	0
学 部 合 計		30	17	12	14	21
大 学 院	看護学研究科	4	2	0	0	0
	人間生活学研究科	5	10	9	6	6
	健康生活学研究科	7	8	6	16	10
大 学 院 合 計		16	20	15	22	16
合 計		46	37	27	36	37

## (2) 年次別退学者数

(単位：人)

区 分		H19年度	H20年度	H21年度	H22年度	H23年度
生活科学部	生活デザイン学科	1	2	2	1	3
	健康栄養学科	1	0	0	0	2
	環境理学科	3	3	1	0	3
	小 計	5	5	3	1	8
文化学部	文化学科	12	7	7	2	4
看護学部	看護学科	1	3	1	0	2
社会福祉学部	社会福祉学科	0	0	0	1	2
健康栄養学部	健康栄養学科				0	0
学 部 合 計		18	15	11	4	16
大 学 院	看護学研究科	1	1	0	0	0
	人間生活学研究科	2	1	2	3	4
	健康生活学研究科	2	1	1	2	2
大 学 院 合 計		5	3	3	5	6
合 計		23	18	14	9	22

## (3) 長期履修者数 (平成23年4月1日現在)

(単位：人)

区 分		5年	6年	7年	8年以上	計
生活科学部	生活デザイン学科	2	1	0	0	3
	健康栄養学科	0	0	0	0	0
	環境理学科	1	2	0	0	3
	小 計	3	3	0	0	6
文化学部	文化学科	13	5	1	0	19
看護学部	看護学科	0	0	1	0	1
社会福祉学部	社会福祉学科	1	0	0	0	1
学部合計		17	8	2	0	27

区 分		3年	4年	5年	6年以上	計
大学院	看護学研究科	0	0	0	0	0
	人間生活学研究科	3	4	1	0	8
	健康生活学研究科		8	4	8	20
大学院合計		3	12	5	8	28

## (4) 単位互換の状況 (平成23年度)

(単位：人)

大 学 名	派 遣		受 入	
	人 数	科目数(延べ)	人 数	科目数(延べ)
高 知 大 学	0	0	0	0
高知短期大学	9	10	16	25
高知学園短期大学	0	0	0	0
合 計	9	10	16	25

## 5 課外活動

(単位：人)

文 科 系 (平成24年3月31日現在)		体 育 系 (平成24年3月31日現在)	
団 体 名	部 員	団 体 名	部 員 数
新世紀寺子屋物語	11	陸上競技部	3
かんきもん	53	バスケットボール部	15
生活デザイン創作研究会	6	太鼓部	12
比較日本文化研究会	9	弓道部	11
アーツマネジメント研究会	7	ソフトボール部	14
映画研究会	2	バレーボール部	7
手話サークル	32	グローカルクラブ	21
マンドリンクラブ	11	池バレーボールサークル	19
学祭実行委員会	41	水泳部	3
エスコーターズ	8	合気道部	5
華道部	11	バドミントン部	23
裏千家茶道部	7	FCソフィア	15
高知女子漫画研究部	25	ワンダーフォーゲル部	1
地域文化研究会	13	剣道部	5
箏曲部	8	運動し隊ッ!	6
吹奏楽団	21	健康サークル	14
演劇研究会T.H	6	高知県立大学サッカー部	9
いけとべ!!	12	卓球部	2
軽音楽部	4	ハンドボール部	3
国際交流クラブ	14	やまとん	22
ちゅ〜き	17	軟式野球部	7
こどもの図書館応援隊	23	ぺこ	20
高知ユネスコサークル	15		
写真部	7		
guu	28		
マングロー部	9		
ハモ☆イケ	11		
生協学生委員会	16		
Racsiv	16		
TIKE TIKE TIC	6		
いっちきち もんちきち	6		
hachpoch倶楽部	5		
a piacere	6		
おへんろさ〜くる	8		
イケてるあいあい	13		
35団体	487	22団体	237
57団体		724人	



## 6 保健管理状況（平成23年度）

## 【健康管理センター利用状況】

(単位:件、人)

		4月	5月	6月	7月	8月	9月	10月	11月	12月	1月	2月	3月	計
池 キャン パス	内 科	13	6	17	6	7	8	22	12	11	12	14	1	129
	外 科	10	8	18	17	3	1	11	9	2	1	4	4	88
	婦人科	4	4	6	1	2	1	5	4	2	3	6	1	39
	その他	66	97	102	38	6	17	82	49	22	53	35	7	574
	合計件数	93	115	143	62	18	27	120	74	37	69	59	13	830
	合計人数(人)	86	111	125	55	15	22	100	84	28	61	55	11	753
永 国 寺 キャン パス	内 科	8	5	6	7	0	2	9	9	7	7	10	0	70
	外 科	7	6	11	2	3	0	3	4	4	2	2	0	44
	婦人科	2	8	14	4	0	1	0	1	0	2	1	0	33
	その他	24	27	32	11	1	6	20	11	0	9	7	8	156
	合計件数	41	46	63	24	4	9	32	25	11	20	20	8	303
	合計人数(人)	35	45	55	20	4	8	30	25	11	20	20	8	281
合計件数	134	161	206	86	22	36	152	99	48	89	79	21	1,133	
合計人数(人)	121	156	180	75	19	30	130	109	39	81	75	19	1,034	

## 【精神科医師によるメンタルヘルス相談】

(単位:件)

	4月	5月	6月	7月	8月	9月	10月	11月	12月	1月	2月	3月	計
池 キャンパス	2	0	3	2	2	2	1	0	1	0	0	1	14
永国寺キャンパス	2	/	3	3	/	3	3	1	1	2	0	/	18
合計件数	4	0	6	5	2	5	4	1	2	2	0	1	32

## 【カウンセラーによるメンタルヘルス相談】

(単位:件)

	4月	5月	6月	7月	8月	9月	10月	11月	12月	1月	2月	3月	計
池 キャンパス	1	1	2	2	2	0	0	0	1	0	0	0	9
永国寺キャンパス	2	5	3	3	3	4	2	5	3	4	4	2	40
合計件数	3	6	5	5	5	4	2	5	4	4	4	2	49

## 【医師及び助産師による婦人科相談】

(単位:件)

	4月	5月	6月	7月	8月	9月	10月	11月	12月	1月	2月	3月	計
池 キャンパス	/	2	3	/	/	1	1	/	0	/	1	/	8
永国寺キャンパス	/	1	4	/	/	/	/	2	/	0	/	/	7
合計件数	/	3	7	/	/	1	1	2	0	0	1	/	15

## 7 授業料等の納入状況

## (1) 入学科、授業料(平成23年度)

(単位:人)

区 分		入学手数料の額	入学料の額		授業料の額	
			県内生	県外生		
学 生	学 部	17,000 (編入の場合は 30,000)	141,000	282,000	年 額	535,800
	大学院	30,000				
科目等履修生		4,900	14,100	28,200	1 単位	14,800
研 究 生		4,900	42,300	84,600	月 額	29,700

## (2) 授業料免除状況

区 分		学 部			大 学 院			合 計			
		半額免除	全額免除	合 計	半額免除	全額免除	合 計	半額免除	全額免除	合 計	
平成19年度	前期	免除者(人)	2	36	38	-	3	3	2	39	41
		免除額(円)	267,900	9,644,400	9,912,300	-	625,100	625,100	267,900	10,269,500	10,537,400
	後期	免除者(人)	-	37	37	1	3	4	1	40	41
		免除額(円)	-	9,912,300	9,912,300	89,300	714,400	803,700	89,300	10,626,700	10,716,000
	合計	免除者(人)	2	73	75	1	6	7	3	79	82
		免除額(円)	267,900	19,556,700	19,824,600	89,300	1,339,500	1,428,800	357,200	20,896,200	21,253,400
平成20年度	前期	免除者(人)	-	37	37	-	1	1	-	38	38
		免除額(円)	-	9,912,300	9,912,300	-	178,600	178,600	-	10,090,900	10,090,900
	後期	免除者(人)	-	38	38	-	2	2	-	40	40
		免除額(円)	-	10,180,200	10,180,200	-	446,500	446,500	-	10,626,700	10,626,700
	合計	免除者(人)	-	75	75	-	3	3	-	78	78
		免除額(円)	-	20,092,500	20,092,500	-	625,100	625,100	-	20,717,600	20,717,600
平成21年度	免除者(人)	-	43	43	-	1	1	-	44	44	
	免除額(円)	-	22,191,050	22,191,050	-	119,067	119,067	-	22,310,117	22,310,117	
平成22年度	免除者(人)	2	40	42	-	3	3	2	43	45	
	免除額(円)	535,800	21,119,450	21,655,250	-	1,607,400	1,607,400	535,800	22,726,850	23,262,650	
平成23年度	免除者(人)	8	38	46	1	1	2	9	39	48	
	免除額(円)	1,986,925	20,137,150	22,124,075	267,900	535,800	803,700	2,254,825	20,672,950	22,927,775	

※平成21年度より、年1回の採択に変更

## 8 日本学生支援機構奨学金受給状況 (平成24年3月31日現在)

【学部】

(単位:人、%)

区 分	生活科学部		健康栄養学部	文化学部	看護学部	社会福祉学部	合計	
	生活デザイン学科	環境理学科	健康栄養学科					
全学年	1 種	11	8	29	79	44	32	203
	2 種	15	20	30	110	76	56	307
	合計	26	28	59	189	120	88	510
	併用	1	4	9	20	11	11	56
	学生数	47	53	124	364	256	215	1059
	貸与率(%)	53.2	45.3	40.3	46.4	42.6	35.8	42.9
	他奨学金	1	0	1	2	2	5	11
1回生	1 種			11	11	12	13	47
	2 種			10	27	35	27	99
	合計			21	38	47	40	146
	併用			4	2	5	5	16
	他奨学金			0	1	0	2	3
2回生	1 種			8	22	11	7	48
	2 種			5	32	14	9	60
	合計			13	54	25	16	108
	併用			1	5	3	2	11
	他奨学金			0	0	0	3	3
3回生	1 種	6	2	7	24	12	7	58
	2 種	6	9	7	32	14	11	79
	合計	12	11	14	56	26	18	137
	併用	0	1	3	11	1	3	19
	他奨学金	0	0	1	0	2	0	3
4回生	1 種	5	6	3	22	9	5	50
	2 種	9	11	8	19	13	9	69
	合計	14	17	11	41	22	14	119
	併用	1	3	1	2	2	1	10
	他奨学金	1	0	0	1	0	0	2

※ 貸与率 (%) = [(合計 - 併用)] / 学生数 \* 100

※※ 他奨学金: 日本学生支援機構以外

【大学院】

(単位:人、%)

区 分	看護学研究科	人間生活学研究科	健康生活学研究科	合計	
全学年	1 種	7	0	1	8
	2 種	2	0	0	2
	合計	9	0	1	10
	併用	0	0	0	0
	学生数	31	18	39	88
	貸与率(%)	29.0	0.0	2.6	11.4
	他奨学金	0	0	0	0

## 9 卒業(修了)者状況

## (1) 年次別卒業(修了)者数

(単位:人)

区 分		年 度		H17	H18	H19	H 20	H 21	H 22	H 23
学 部	生活科学部	生活デザイン学科		22	24	21	25	21	20	24
		健康栄養学科		21	22	24	21	21	21	21
		環境理学科		22	35	17	21	13	21	27
		小 計		65	81	62	67	55	62	72
	文化学部	文化学科		78	74	79	79	76	86	82
	看護学部	看護学科		41	48	45	47	45	48	48
	社会福祉学部	社会福祉学科		43	31	45	38	33	34	34
	学 部 計			227	234	231	231	209	230	236
大 学 院	看護学 研究 科			13	12	10	15	16	16	16
	人間生活学 研究 科			13	15	9	7	10	10	6
	健康生活科学 研究 科			9	3	3	7	1	3	4
	大 学 院 計			35	30	22	29	27	29	26
合 計				262	264	253	260	236	259	262

## (2) 平成23年度卒業生就職状況

【学科別産業別就職状況】 (平成24年6月30日現在)

(単位:人)

区 分	生活科学部				文化学部	看護学部	社会福祉学部	合計	
	生活デザイン	健康栄養	環境理学	計	文 化	看 護	社会福祉		
卒業生数	24	21	27	72	82	48	34	236	
進学決定者数	0	0	1	1	2	0	0	3	
就職希望者数(A)	24	20	25	69	68	48	33	218	
就職決定者数(B)	22	20	21	63	64	48	33	208	
就職決定率(B/A:%)	91.7%	100.0%	84.0%	91.3%	94.1%	100.0%	100.0%	95.4%	
農林水産業・鉱業	1 (0)			1 (0)	1 (1)			2 (1)	
建設業	5 (0)			5 (0)	1 (0)			6 (0)	
製造業	4 (1)	4 (3)	7 (0)	15 (4)	10 (2)			25 (6)	
電気・ガス・水道業	1 (0)			1 (0)				1 (0)	
情報通信業			1 (0)	1 (0)	2 (0)			3 (0)	
運輸業、郵便業			2 (0)	2 (0)	1 (0)			3 (0)	
卸売業、小売業	7 (3)		5 (1)	12 (4)	17 (7)		1 (1)	30 (12)	
金融業、保険業			1 (0)	1 (0)	6 (4)			7 (4)	
不動産業、 物品賃貸業	2 (0)			2 (0)	1 (0)			3 (0)	
学術研究、専門・ 技術サービス業				0 (0)	2 (1)			2 (1)	
宿泊業、飲食 サービス業		1 (0)		1 (0)	3 (2)			4 (2)	
生活関連サービ ス業、娯楽業	2 (0)		1 (0)	3 (0)				3 (0)	
教育、 学習 支援業	学校教育		2 (1)	3 (0)	5 (1)	7 (5)	6 (2)	18 (8)	
	学習支援			1 (1)	1 (1)	1 (1)		2 (2)	
医療・ 福祉	医療・保健		3 (1)		3 (1)	2 (2)	38 (19)	14 (12)	57 (34)
	福祉・介護		6 (0)		6 (0)			15 (6)	21 (6)
複合サービス事業		1 (0)		1 (0)	2 (0)			3 (0)	
サービス業 (他に分類されないもの)		1 (1)		1 (1)	1 (0)		1 (0)	3 (1)	
公務		2 (2)		2 (2)	7 (5)	4 (3)	2 (1)	15 (11)	
上記以外				0 (0)				0 (0)	
合 計	22 (4)	20 (8)	21 (2)	63 (14)	64 (30)	48 (24)	33 (20)	208 (88)	

※ ( ) 内は高知県内就職者数

## 6 総合情報センター

### 1 図書等受入状況（平成23年度）

(単位:冊)

			永 国 寺	池	合 計
図 書	和 漢 書	蔵書数 (H 23 年 4/1 現在)	135,488	72,080	207,568
		平成 23 年度 受入数	2,723	1,419	4,142
		蔵書数 (H 24 年 4/1 現在)	138,211	73,499	211,710
	洋 書	蔵書数 (H 23 年 4/1 現在)	24,451	11,018	35,469
		平成 23 年度 受入数	250	142	392
		蔵書数 (H 24 年 4/1 現在)	24,701	11,160	35,861
	合 計	蔵書数 (H 23 年 4/1 現在)	159,939	83,098	243,037
		平成 23 年度 受入数	2,973	1,561	4,534
		蔵書数 (H 24 年 4/1 現在)	162,912	84,659	247,571

(単位:タイトル)

			永 国 寺	池	合 計
図 書	和 漢 書	蔵書数 (H 24 年 4/1 現在)	1,200	1,444	2,644
		平成 23 年度 受入数	307	276	583
		平成 23 年度 受入開始数	- 9	16	7
	洋 書	蔵書数 (H 24 年 4/1 現在)	223	191	414
		平成 23 年度 受入数	38	56	94
		平成 23 年度 受入開始数	- 1	0	- 1
	合 計	蔵書数 (H 24 年 4/1 現在)	1,423	1,635	3,058
		平成 23 年度 受入数	345	332	677
		平成 23 年度 受入開始数	- 10	16	6

## 2 図書館利用状況（平成23年度）

(単位:人)

	永 国 寺	池	合 計
入館者数	30,142	46,073	76,215
貸出人数	4,075	6,686	10,761
貸出冊数（冊）	8,421	15,289	23,710

## 3 学内LANの状況（平成23年度）

### (1) サーバ、ネットワークシステムの概要

- サーバ  
基幹サーバとして仮装サーバ(3台)、運用管理サーバ等で、FireWall と virus checker を入れている。
- ネットワークシステム  
永国寺キャンパスからインターネットに繋がっており、永国寺キャンパスと池キャンパスは100Mbps(ベストエフォート)で接続されている。

### (2) 登録ID総数及び教職員、学生、大学院生ごとの内訳

- UNIXワークステーション登録  
教職員 186名（教員 119名、事務職員 54名、その他 13名）  
学 生 179名（学部 148名、大学院 31名）
- WindowsNTシステム登録  
教職員 72名、学生 1,171名
- 接続端末の総数  
総数 約800台  
永国寺キャンパス 約350台  
池キャンパス 約450台

## 7 国際交流

### 1 米国 マサチューセッツ州エルムズ大学との交流

- 平成 10 年 10 月 国際交流協定締結
- 交流状況
  - ・短期学生研修生の派遣や受入れ
  - ・一年以内の中長期留学生の派遣や受入れ
- 平成 23 年度実績（平成 24 年 3 月 31 日現在）

(単位:人)

短期 (2 週間)		学期 (3ヶ月以上1年未満)	
派遣	受入	派遣	受入
10	5	1	1

### 2 米国 オレゴン州オレゴン・ヘルスサイエンス大学看護学部との交流

- 平成 12 年 1 月 大学院看護学研究科との間で国際交流協定締結

### 3 中国 華中師範大学との交流

- 平成 13 年 2 月 国際交流協定締結

### 4 モンゴル 国立科学技術大学他との交流

- 平成 19 年 10 月 国際交流協定締結
- 交流状況
  - ・2ヶ月以内の短期留学生の派遣や受入れ

### 5 中国 北京聯合大学旅游学院との交流

- 平成 18 年 10 月 国際交流協定締結
- 交流状況
  - ・一年間の長期留学生の派遣や受入れ
- 平成 23 年度実績（平成 24 年 3 月 31 日現在）

(単位:人)

派遣	受入
1	2

### 6 台湾 文藻外語学院との交流

- 平成 19 年 1 月 国際交流協定締結
- 交流状況
  - ・一年間の長期留学生の派遣や受入れ
- 平成 23 年度実績（平成 24 年 3 月 31 日現在）

(単位:人)

派遣	受入
1	2

### 7 米国 カリフォルニア州立大学ノースリッジ校との交流

- 平成 20 年 7 月 国際交流協定締結
- 交流状況
  - ・一年間の長期留学生の派遣や受入れ
- 平成 23 年度実績（平成 24 年 3 月 31 日現在）

(単位:人)

派遣	受入
1	0

### 8 イタリア ヴェネチア "カ・フォスカリ" 大学アジア北アフリカ学科との交流

- 平成 23 年 11 月 文化学部との間で国際交流協定締結

### 9 米国 カリフォルニア大学サンフランシスコ校との交流

- 平成 24 年 3 月 国際交流協定締結



## 8 開かれた大学

### 1 公開講座等実施状況（平成23年度）

#### ○公開講座

区分	内 容	回数	実施時期	参加数 (人)	対象者
文化学部	第1回「高校生のための文化学講座」	1	6/18	110	高校生
	第2回「高校生のための文化学講座」	1	7/31	98	
	第3回「高校生のための文化学講座」	1	12/7	31	
	まちかど文化談義:「ペドロ・コスタの魅力——何も変えてはならない!」	1	9/19	20	一 般
	まちかど文化談義:「「童」の性は男か女か?—『土左日記』文章の特性検証—」	1	11/9	17	
	まちかど文化談義:「スポーツとお酒の素敵な関係」	1	11/10	12	
	まちかど文化談義:「ベルギー:EUの首都、それとも政府のない国?—言葉の政治、政治の言葉—」	1	11/16	15	
	まちかど文化談義:「国産人工衛星『だいち』から見た自然災害」	1	11/21	5	
	まちかど文化談義:「上代文学における羽衣型の天人女房の意味」	1	11/24	13	
	まちかど文化談義:「高知県のまちづくり活動の最前線」	1	11/29	23	
	まちかど文化談義:「tokiと映画のまなごしの旅」	1	12/5	21	
	まちかど文化談義:「写真が語る地域の文化や歴史」	1	12/7	25	
	日本学レクチャーシリーズ:和風のエコ-京都の町屋に関する比較的考察	1	4/24	25	
	日本学レクチャーシリーズ:ルーマニアと日本文化	1	5/16	20	
	日本学レクチャーシリーズ:犬と鬼-新しい視点から日本を見つめる	1	6/18	200	
	日本学レクチャーシリーズ:戦後昭和を振り返る—平成世代へのメッセージに変えて	1	10/21	50	
日本学レクチャーシリーズ:東北の新月	1	12/7	40		
看護学部	夏の公開講座「呼吸器・循環器のフィジカルアセスメント～気がかりな症状を手がかりとして～」	1	7/16	40	看護職者
	冬の公開講座1「モチベーションマネジメントとは?」	1	1/16	124	保健医療職者及び看護職者
	冬の公開講座2「高齢者へのせん妄ケアと医療への貢献～個別ケア～システム構築による効果～」	1	2/5	77	保健医療職者及び看護職者
	最新実践看護講座I「急性期における包括的呼吸ケアマネジメント」	1	7/1	73	看護職者及び学生

区 分	内 容	回数	実施時期	参加数 (人)	対象者
看護学部	最新実践看護講座I「放射線療法看護の基礎から最前線まで」	1	7/4	39	看護職者及び学生
	最新実践看護講座II「看護に活かす認知行動療法～うつの方へのアプローチ～」	1	7/15	87	看護職者及び学生
	最新実践看護講座II「災害看護を物語る」	1	7/30	88	看護職者及び学生
健康長寿センター	健康長寿体験型セミナー「認知症とその理解－安心して暮らせるために－」	1	6/25	68	一般県民
	看護学部第1回公開講座	1	7/16	40	一般県民
	親子でスリム教室・フォローアップ企画	1	7/24	73	一般県民
	健康長寿体験型セミナー「認知症を予防する食事」須崎市	1	10/1	30	須崎市民
	高知医療センター・高知県立大学包括的連携協議会事業慢性疾患の人のための自己管理プログラム（CDSMP）ワークショップ	1	平成23年10月1日、8日、15日、29日、11月5日、12日	8	慢性疾患を持つ方とその家族
	精神障がいおよび障がい者支援に関する啓発を目的とした映画上映会	1	10/10	162	一般県民
	高知医療センター・高知県立大学包括的連携協議会事業『模擬患者』を活用した医療教育	1	10/23	38	一般県民
	地域医療フォーラム～訪問看護の魅力を語りつくす～	1	11/5	300	一般県民
	高知医療センター・高知県立大学包括的連携協議会事業慢性疾患の人のための自己管理プログラム（CDSMP）ワークショップの振り返り	1	11/12	8	CDSMP関係者
	親子でスリム教室・フォローアップ企画	1	11/20	87	一般県民
	看護学部第2回公開講座	1	1/16	124	一般県民
	健康長寿体験型セミナー 健康長寿センター体験型セミナーin土佐市	1	1/21	46	土佐市民
	看護学部第3回公開講座	1	2/5	77	一般県民
高知医療センター・高知県立大学包括的連携協議会事業公開講座「食の安全性－正しい食生活をおこなうために－」	1	2/18	26	一般県民	
社会福祉学部	高校生のための公開講座2011	1	7/30	67	高校生
大学院	なし				
合 計					

## ○リカレント講座

区分	内 容	回数	実施時期	参加数 (人)	対象者
健康栄養 学部	こんな嚥下食ご存じですか?	1	3/24	18	栄養士、管理 栄養士および高 齢者向けの食事 に興味のある方
文化学部	人間と他の動物の違い	1	8/4	5	県下の国・公・ 私立小学校、 中学校、高等 学校および特 別支援学校の 教員
	日本文化は元気か	1	8/3	4	
	『カンタベリー物語』と中世ヨーロッパの人々	1	7/28	4	
	自然と文学：日・英米詩の比較を通じて	1	7/29	4	
	日本と西洋の昔話	1	8/8	17	
	授業でことば探検	1	7/25	8	
	つなげて読んでみよう、日本文学	1	8/2	6	
看護学部	治療方針が不確かで在宅移行支援に困難を感じた事例について	1	6/11	37	看護職者
	『小児科医からみた臨床アレルギー・臨床栄養の世界』	1	7/2	10	看護職者 大学院生
	家族への支援方法を考える-家族員の思いを引き出し調整するための方略-	1	7/8	10	看護学部卒業生 修士課程修了生 および修士在学学生
	病気の子どもを育む家族を支援する病院と地域の連携への探索	1	8/2	14	保健師、養護教諭、大学院生
	療養支援としての教育活動の取り組み	1	9/29	20	看護職者
	精神障がい者の社会参加に関する映画上映『人生、ここにあり!!』	1	10/10	162	看護職者および 保健医療関係 者在校生
	災害看護を行う看護者の支援	1	2/18	26	修士・博士課 程修了生および 大学院生
健康長寿 センター	精神看護学ケア検討会報告（第1回）	1	5/19	13	保健医療福祉 関係者
	新任保健師育成に係るOJT担当者会	1	5/25	44	保健医療福祉 関係者
	家族看護学ケア検討会（第1回）	1	6/9	17	保健医療福祉 関係者
	がん看護学ケア検討会（第1回）	1	6/11	37	保健医療福祉 関係者
	看護相談室 2011 老人看護 ケア検討会	1	6/21	18	保健医療福祉 関係者
	第1回在宅看護ケア検討会	1	6/23	20	保健医療福祉 関係者

区 分	内 容	回数	実施時期	参加数 (人)	対象者
健康長寿 センター	新任保健師研修会（地区診断）	1	6/28	24	保健医療福祉 関係者
	看護管理学ケア検討会（第1回）	1	7/1	25	保健医療福祉 関係者
	高知県立大学健康長寿センター・高知医療セ ンター共同研修会第1回「インフォームド・コン セントー説明要件と説明同意文書」	1	7/2	47	保健医療福祉 関係者
	新任保健師研修会（個別支援）	1	7/5	40	保健医療福祉 関係者
	家族看護学領域リカレント教育（第1回）	1	7/8	10	保健医療福祉 関係者
	小児看護学領域リカレント	1	8/2	14	保健医療福祉 関係者
	看護学部 慢性期看護学領域 第1回ケア検討会	1	8/11	37	保健医療福祉 関係者
	看護学部 慢性期看護学領域 第2回ケア検討会	1	9/27	20	保健医療福祉 関係者
	看護学部 慢性期看護学領域 リカレント教育	1	9/29	20	保健医療福祉 関係者
	看護学部 慢性期看護学領域 第3回ケア検討会	1	10/12	22	保健医療福祉 関係者
	家族看護学領域リカレント教育（第2回）	1	10/13	10	保健医療福祉 関係者
	リカレント教育講座－講演と映画上映 ケアのルーツを訪ねて－	1	10/15	53	保健医療福祉 関係者
	がん看護学ケア検討会（第2回）	1	10/15	23	保健医療福祉 関係者
	看護相談室 2011 老人看護 ケア検討会（第2回）	1	10/18	24	保健医療福祉 関係者
	在宅看護ケア検討会	1	10/20	15	保健医療福祉 関係者
	看護管理学ケア検討会（第2回）	1	10/28	16	保健医療福祉 関係者
	リカレント教育講座 －社会保障と税の一体改革－	1	11/5	45	保健医療福祉 関係者
	リカレント教育講座 社会福祉とは何か－社会福祉学の原理－	1	11/26	36	保健医療福祉 関係者
	看護学部 母性・助産看護学領域 ケア検討会	1	12/8	13	保健医療福祉 関係者
	リカレント教育講座 －人材定着のマネジメント：高業績の人材をい かに定着させるか	1	12/10	22	保健医療福祉 関係者
第3回 看護相談室（精神看護領域）	1	1/19	16	保健医療福祉 関係者	
看護管理学ケア検討会（第3回）	1	1/20	26	保健医療福祉 関係者	
母性・助産看護学領域 ケア検討会	1	2/15	13	保健医療福祉 関係者	

区 分	内 容	回数	実施時期	参加数 (人)	対象者
健康長寿 センター	がん看護学ケア検討会（第3回）	1	2/18	21	保健医療福祉 関係者
	修了生の会（小児看護領域）	1	2/19	14	保健医療福祉 関係者
	看護相談室 2011 老人看護 ケア検討会	1	2/21	19	保健医療福祉 関係者
社会福祉 学部	ケアのルーツを訪ねて F. ナイチンゲールに学 ぶ介護論	1	10/15	53	保健・医療・ 福祉関係 従事者
	社会保障制度改革の動向とゆくえ	1	11/5	45	
	社会福祉とは何か -社会福祉学の原理-	1	11/26	36	
	人材定着のマネジメント -高業績の人材をいかに定着させるか-	1	12/10	22	
合 計					

## ○その他

区 分	内 容	回数	実施時期	参加数 (人)	対象者
文化学部	県民開放授業 前期 [開講講座数] 13 講座 [受講者数] のべ 52 人 後期 [開講講座数] 18 講座 [受講者数] のべ 59 人				
看護学部	<看護相談室事業> ケア検討会・交流会 8 領域 家族看護学・精神看護学・がん看護学・小児看 護学母性・助産看護学・老人看護学・看護管理学・ 慢性期看護学	36	通年	642	保健医療 関係者等
	がん看護専門看護師のエキスパートネス～症状緩和 における高度な看護実践～	1	7/23	355	保健医療 関係者等
	がん看護専門看護師のエキスパートネス～ CNS と管 理者との協働による質の高い看護実践の創造～	1	12/18	157	保健医療 関係者等

## 2 学会役員等の状況（平成23年度）

## (1) 全国・国際学会の理事・幹事

学部	職名	氏名	学会名	理事・幹事の別
生活科学部	教授	宇野 浩三	住まい・環境教育学会	理事
	准教授	川口 順子	日本衣服学会	幹事・庶務委員
			日本家政学会	中四支部常任幹事・機関幹事
	准教授	團野 哲也	日本繊維製品消費科学会	評議員
			繊維学会	西部支部幹事
			日本家政学会	代議員
			日本衣服学会	幹事
	教授	一色 健司	四万十・流域圏学会	理事・編集出版委員長
	教授	大村 誠	日本測地学会	評議員
			Sub-Commission 4.4: Applications of Satellite & Airborne Imaging Systems Commission 4 - Positioning & Applications International Association of Geodesy (国際測地学協会)	Secretary
教授	萩沼 一男	国際染色体植物学会	評議員	
		日本植物学会	評議員	
健康栄養学部	教授	川村美笑子	日本微量栄養素研究会	評議員
			日本健康・栄養システム学会	評価委員・編集委員
			日本栄養改善学会	評議員
			日本医学看護学教育学会	評議員
	教授	佐藤 厚	日本栄養・食糧学会	本部評議員
	教授	渡邊 浩幸	日本栄養・食糧学会	代議員
	教授	渡邊 浩幸	日本脂質栄養学会	評議員
	教授	村上 尚	日本肥満学会	評議員
	教授	和田 安彦	日本衛生学会	評議員・英文誌編集委員
			日本産業衛生学会	代議員
教授	逸見 幾代	日本職業・災害医学会	評議員	
文化学部	教授	佐藤 恵里	民俗芸能学会	評議員
			にわか学会	代表委員
			芸能史研究会	評議員
	教授	橋尾 直和	四万十・流域圏学会	理事・代表幹事・編集出版委員長
			流域圏学会	評議委員
			土佐歴史資料研究会	理事・事務局長
	教授	東原 申明	中古文学会	年度委員
			学術団体物語研究会	委員
准教授	高西 成介	中国古典小説研究会	幹事	
看護学部	教授	畦地 博子	日本精神保健学会	評議員
			日本看護科学学会	代議員
	教授	池添 志乃	日本家族看護学会	評議員
			日本看護科学学会	評議員
			全国養護教諭養成大学協議会	理事
			中国・四国学校保健学会	理事
	教授	池田 光徳	日本皮膚科学会	評議員
			日本皮膚科学会西部支部	評議員
	教授	竹崎久美子	日本災害看護学会	指名理事
			日本看護科学学会	評議員
日本老年看護学会			評議員	

学部	職名	氏名	学会名	理事・幹事の別
看護学部	教授	中野 綾美	日本家族看護学会	理事・評議員
			日本看護科学学会	代議員
			日本看護倫理学会	評議員
			日本小児保健協会	評議員
			日本小児保健学会	評議員
	教授	長戸 和子	日本家族看護学会	評議員
			日本看護科学学会	代議員
	教授	野嶋佐由美	日本家族看護学会	副理事長・評議員
			日本看護系学会協議会	理事
			日本看護系大学協議会	代表理事
			日本精神保健学会	理事
			日本看護科学学会	代議員
	教授	藤田 佐和	日本看護科学学会	評議員
			日本緩和医療学会	代議員
			日本がん看護学会	理事
			日本慢性看護学会	評議員
	教授	宮武 陽子	日本看護教育学会	評議員
			(社)日本看護科学学会	評議員
			日本慢性看護学会	評議員
			日本糖尿病教育・看護学会	評議員
	教授	森下 利子	日本看護科学学会	評議員
			日本看護研究学会	評議員
			日本看護研究学会中国・四国地方会	運営委員・学術委員
教授	森下 安子	日本看護科学学会	評議員	
教授	山田 覚	日本災害看護学会	理事長・評議員	
		日本看護科学学会	代議員	
		日本医療・病院管理学会	評議員	
		World Academy of Nursing Science	Founding board Member	
		World Society of Disaster Nursing	Founding board Member	
講師	山中 福子	日本災害看護学会	指名理事	
准教授	益守かづき	日本小児看護学会	評議員	
助教	畠山 卓也	日本精神科看護技術協会	常任理事	
社会福祉学部	教授	杉原 俊二	KJ法学会	運営委員・編集委員
			日本人間科学研究会	常務理事
	教授	住友 雄資	日本精神保健福祉学会	理事兼事務局長
	教授	田中きよむ	日本社会福祉学会中国・四国部会	役員
	教授	林 美朗	日本病跡学会	理事
			北海道大学国語国文学会	評議員
准教授	後藤由美子	日本認知症ケア学会	評議員	

## (2) 教員が受託した審議会・委員会の委員等

学部	職名	氏名	審議会・委員会名等	発令者
生活科学部	教授	井本 正人	(財)こうち男女共同参画社会づくり財団評議員	理事長 速瀬 愛子
			高知県公共交通経営対策検討委員会 総務部長	高知県知事
	教授	宇野 浩三	高知市都市計画審議会委員	高知市長
	准教授	三浦 要一	高知県文化財保護審議会委員	高知県教育委員会
			高知県文化財専門委員	高知県教育委員会
			高知市文化財保護審議会委員	高知市教育委員会
			史跡高松城跡建造物検討委員会委員	高松市教育委員会
			植木枝盛旧邸移設復元等検討委員会委員副委員長	高知市教育委員会
	教授	一色 健司	高知県環境審議会委員	高知県知事
			高知県環境審議会総合部会長	高知県知事
			高知県環境審議会水環境部会員	高知県知事
			高知県環境影響評価技術審査会委員	高知県知事
			新宇治川放水路地下水監視委員会委員	いの町長
	教授	大村 誠	第27回宇宙技術および科学の国際シンポジウム(ISTS 2009:つくば)プログラム小委員会) Earth Observation 委員(副委員長)	第27回 宇宙技術および科学の国際シンポジウム組織委員会 委員長 小野田 淳次郎
			(財)資源・環境観測解析センターPALSAR データ利用委員会委員	(財)資源・環境観測解析センター 専務理事 吉田高明
			(独)宇宙航空研究開発機構(JAXA) 水害(浸水)抽出研究分科会委員	独立行政法人宇宙航空研究開発機構 宇宙利用ミッション本部長 本間 正修
			(独)宇宙航空研究開発機構(JAXA) 土砂ワーキンググループ委員	独立行政法人宇宙航空研究開発機構 宇宙利用ミッション本部長 本間 正修
教授	萩沼 一男	(財)高知県国際交流協会評議員	(財)高知県国際交流協会	
助手	堀内 和美	高知市里山保全審議会副会長	高知市	
		高知市緑政審議会副委員長	高知市長	
健康栄養学部	教授	川村美笑子	高知県食の安全・安心推進議会委員	高知県知事
			高知県農林業基本対策審議会特別委員	高知県知事
			高知県産業保健推進センター特別委員	高知産業保健推進センター長
			高知県食育推進協議会(会長)	高知県知事
			高知県衛生研究所評価委員	高知県知事
	教授	佐藤 厚	高知県健康づくり推進協議会委員	高知県知事
	教授	渡邊 浩幸	高知県知事・高知県食品産業研究チーフアドバイザー	高知県知事
	教授	逸見 幾代	愛媛県中山間地域直接支払制度審議会委員	愛媛県知事
			愛媛県食の安全安心推進県民会議委員	愛媛県知事
			愛媛県産業技術評価専門部会委員	愛媛県知事
			愛媛海区漁業調整委員会	愛媛県知事
			松山市社会教育委員	松山市教育長
			東温スタディー運営委員	愛媛大学医学部公衆衛生学
			東温市食育推進委員	東温市長
			愛媛大学大学院連合農学研究科特定研究員	愛媛大学長
			日本栄養士会雑誌査読委員	日本栄養士会会長
			日本栄養改善学会栄養学雑誌査読委員	日本栄養改善学会会長
香川栄養学園 家庭料理技能検定実施委員	香川栄養学園長			
平成23年度高知県公立学校教員採用筆記試験問題研究員	高知県教育長			
教授	岩倉 秀樹	高知弁護士会懲戒委員会委員	高知弁護士会会長	
		高知県公文書開示審査会委員(副会長兼第1小委員会委員長)	高知県知事	
		高知市行政情報公開・個人情報公開審査会委員(会長)	高知市長	
		高知市議会情報公開・個人情報保護審査会委員(会長)	高知市議会議長	
		高知市放置自動車廃物判定委員会委員(委員長)	高知市長	
		高知県後期高齢者医療広域連合情報公開・個人情報保護審査会(会長)	高知県後期高齢者医療広域連合長	
		こうち人づくり広域連合情報公開・個人情報保護審査会委員	こうち人づくり広域連合長	



学部	職名	氏名	審議会・委員会名等	発令者
文化学部	教授	清原 泰治	ねんりんピックよさこい高知2013実行委員会事業・式典専門委員会(委員長)	高知県知事
			ねんりんピックよさこい高知2013実行委員会イベント部会委員	高知県知事
			高知市スポーツ振興審議会委員(副委員長)	高知市教育長
			高知市史編さん委員会委員・専門部会委員	高知市長
	教授	佐藤 恵里	高知出版学術賞審査委員会審査委員	高知市長
			高知県文化賞選考委員	高知県知事
			高知県立文学館運営協議会	高知県立文学館館長
			高知県立歴史民俗資料館運営協議会	高知県立歴史民俗資料館館長
	教授	橋尾 直和	四万十・流域圏学会理事・代表幹事	四万十・流域圏学会会長
			流域圏学会評議委員	流域圏学会会長
			四万十・活性化委員会副委員長	四万十・活性化委員会委員長
			焼畑による山おこしの会評議員	焼畑による山おこしの会会長
			スローフード高知委員	スローフード高知会長
		「四万十かいどう」推進協議会副会長	「四万十かいどう」推進協議会会長	
看護学部	教授	池添 志乃	平成23年度高知市教育員会事務点検・評価委員	高知市教育委員会
			養護教諭の職務に関する検討委員会委員	日本学校保健会会長
			日本家族看護学会評議員	日本家族看護学会理事長
			平成23年度高知県スクールリーダー連絡協議会委員	高知県教育委員会事務局スポーツ健康教育課長
	教授	池田 光徳	高知県健康づくり推進協議会	高知県健康政策部長
	教授	竹崎久美子	平成23年度高知県自然災害時保健活動ガイドライン見直し検討会委員	高知県健康長寿対策課長
	教授	谷脇 文子	高知県母性衛生看護学会理事	高知県母性看護学会理事長
			徳島大学病院看護師の人材養成にかかる外部評価委員会委員	徳島大学病院長
	教授	時長 美希	高知市建築審査会委員	高知市長
			平成23年度地域保健従事者研修運営委員会委員	高知県看護協会会長
	教授	中野 綾美	高知県地方薬事審議会委員	高知県
			高知医療センター地域医療支援病院運営委員会委員	高知医療センター病院長
			新人看護職員研修推進事業検討委員会委員長	高知県健康政策部長
			高知県小児保健協会理事	高知県小児保険協会理事長
			高知県周産期医療研修会理事	高知県
			高知県母性衛生学会理事	高知県母性衛生学会理事長
			日本看護系大学協議会専門看護師教育課程認定委員会小児看護専門分科会委員	日本看護系大学協議会長
	教授	長戸 和子	平成23年度教育委員会委員	高知県看護協会会長
	教授	野嶋佐由美	高知医療センター地域医療支援病院運営委員会委員	高知県・高知市病院企業団立高知医療センター長
			平成23年度日本看護系大学協議会役員(理事長)	日本看護系大学協議会長
			大学設置・学校法人審議会専門委員	文部科学大臣
			国立大学教育評価委員会	大学評価・学位授与機構長
			e-knowledgeコンソーシアム四国外部評価委員会委員	e-knowledgeコンソーシアム四国会長
日本看護協会専門看護師認定実行委員会委員			日本看護系大学協議会長	
日本看護系学会協議会理事			日本看護系学会協議会長	
高知保護司選考委員			法務大臣	
高知市民の大学運営委員会委員			委員長	
		高知医療センター治験審査委員会	高知医療センター長	
教授	藤田 佐和	日本看護系大学協議会専門看護師教育課程認定委員会がん看護専門分科会委員	日本看護系大学協議会会長	
		日本看護協会専門看護師認定実行委員会委員	日本看護協会会長	
		中国四国がんプロフェッショナル養成プラン理事・がん看護専門看護師コース幹事校、カリキュラム企画運営委員会委員	中国・四国広域がんプロ養成コンソーシアム協議会代表	
		NPO高知緩和ケア協会理事・評議員学術委員会会長	NPO高知緩和ケア協会	
		専門分野(がん)における質の高い看護師の育成事業検討会委員	高知県知事	
		社会保険診療報酬支払基金高知支部幹事	社会保険診療報酬支払基金高知支部幹事	
教授	藤田 冬子	高知がん診療連携協議会委員	高知大学医学部付属病院長	
教授	藤田 冬子	平成23年度長浜赤十字病院医療倫理委員会委員	長浜赤十字病院長	

学部	職名	氏名	審議会・委員会名等	発令者
看護学部	教授	宮武 陽子	専門分野(糖尿病)における看護師育成事業検討会委員	高知県健康政策部長
			日本糖尿病教育・看護学会研究推進委員会委員	日本糖尿病教育・看護学会理事長
			日本糖尿病教育・看護学会ネットワーク委員会委員	日本糖尿病教育・看護学会理事長
	教授	森下 利子	高知大学医学部附属病院医療問題委員会委員	高知大学医学部附属病院院長
			平成23年度高知県教科用図書選定審議会委員	高知県教育長
			高知県衛生研究所疫学倫理審査委員会委員	高知県衛生研究所長
			高知県准看護師試験委員	高知県知事
	教授	森下 安子	いの町・吾北・日高村介護認定審査会委員(仁淀川広域市町村圏事務組合)	仁淀川広域市町村圏事務組合長
			南海地震長期浸水対策検討会委員	高知県知事
			高知県高齢者保健福祉推進委員会委員	高知県知事
			高知県訪問看護推進協議会副委員長	高知県知事
			高知市地域高齢者支援センター運営協議会委員	高知市長
			平成23年度高知県教科用図書選定審議会委員	高知県教育長
			高知市地域密着型サービスの運営に関する委員会委員	高知市長
			いの町地域包括支援センター運営協議会委員	いの町長
	教授	山田 覚	日高村地域包括支援センター運営協議会委員	日高村村長
			日高村高齢者福祉計画及び第5期日高介護保険事業計画策定委員会委員	日高村村長
高知県災害医療救護計画見直し検討委員会委員			高知県知事	
准教授	川上 理子	認定看護管理者制度セカンドレベル教育課程の運営委員	高知県看護協会長	
		地域保健従事者研修運営委員会委員	高知県看護協会長	
講師	石川 麻衣	日本看護科学学会地域貢献委員会委員	日本看護科学学会長	
		平成23年度高知県自然災害時保健活動ガイドライン見直し検討会委員	高知県健康長寿政策課長	
	助教	高谷 恭子	高知県保健師人材育成評価検討会委員	高知県健康長寿政策課長
			『こうちこども救急ダイヤル』(小児救急電話相談事業)協議会委員	高知県看護協会長
	助教	畠山 卓也	日本精神科看護技術協会理事	日本精神科看護技術協会役員推進委員長
社会福祉学部	教授	小坂田 稔	高知県社会福祉審議会委員(副会長)	高知県知事
			高知県福祉人材センター・高知県福祉研修センター運営委員会委員(委員長)	高知県社会福祉協議会長
			岡山県介護予防市町村支援委員会委員(委員長)	岡山県知事
			岡山県津山市地域包括ケア会議委員(委員長)	津山市社会福祉協議会長
			岡山県真庭市社会福祉協議会第2次地域福祉活動計画策定委員会委員長	真庭市社会福祉協議会長
			岡山県福祉移送特区津山・真庭・勝英地区運営協議会会長	岡山県知事
	教授	杉原 俊二	高知県スクールソーシャルワーカー活用事業スーパーバイザー(高知県教育委員会)	高知県教育委員会
	教授	住友 雄資	精神保健福祉士試験委員会((財)社会福祉振興・試験センター)副委員長	(財)社会福祉振興・試験センター理事長
			(一般社団法人)日本精神保健福祉士養成校協会副会長	(一般社団法人)日本精神保健福祉士養成校協会長
	教授	田中きよむ	高知市社会福祉審議会民生委員審査専門分科会会長	高知市長
			高知市国民健康保険運営協議会委員	高知市長
			高知市福祉有償運送運営協議会委員	高知市長
			運営適正化委員会委員	高知県社会福祉協議会会長
			高知県社会福祉協議会60年史作製委員会副委員長	高知県社会福祉協議会会長
			地域支援ワーカー養成研修プログラム検討会委員	高知県社会福祉協議会会長
			日高村地域福祉計画・活動計画アドバイザー	日高村・日高村社会福祉協議会
			土佐清水市地域福祉計画・活動計画アドバイザー	土佐清水市・土佐清水市社会福祉協議会
安芸市地域福祉計画・活動計画アドバイザー			安芸市・安芸市社会福祉協議会	
佐川町地域福祉計画・活動計画アドバイザー			佐川町・佐川町社会福祉協議会	
四万十町地域福祉活動計画アドバイザー			四万十町社会福祉協議会	
教授	丸岡 利則	高知県地域救済対策委員	財団法人ひかり協会	
		介護予防一般高齢者施策事業アドバイザー	中芸広域連合地域包括支援センター	
		高知県共同募金会評議員および配分委員	高知県社会福祉協議会会長	
		日常生活自立支援契約締結審査会委員(委員長)	高知県社会福祉協議会会長	

学部	職名	氏名	審議会・委員会名等	発令者
社会福祉学部	教授	宮上多加子	高知県医療審議会委員	高知県知事
			(財)高知県福祉基金理事	(財)高知県福祉基金理事
			高知市民生委員推薦会委員	高知市長
			高知県介護・福祉分野雇用検討委員会委員	高知県知事
			県立高等学校再編振興検討委員会委員	高知県教育長
	教授	長澤紀美子	高知県佐川町公文書開示審査会委員	佐川町長
			高知県佐川町個人情報保護審査員	佐川町長
			第二次高知県DV被害者支援計画策定委員会策定委員	高知県
	准教授	後藤由美子	高知県介護福祉士会監事	高知県介護福祉士会会長
	准教授	鈴木 孝典	高知県自立支援協議会委員	高知県知事
			高知県精神医療審査会委員	高知県知事
			高知県障害者施策推進協議会委員	高知県知事
			高知県障害者介護給付費等不服審査会委員	高知県知事
			高知県精神障害者アウトリーチ推進事業評価検討委員会委員(副会長)	高知県知事
			高知市障害者計画等推進協議会委員(副会長)	高知市長
	准教授	西内 章	高知県生きがい健康づくり推進協議会委員(高知県社会福祉協議会)	高知県社会福祉協議会会長
			高知県スクールソーシャルワーカー活用事業スーパーバイザー(高知県教育委員会)	高知県教育長
	講師	上白木悦子	高知県社会福祉士会理事	高知県社会福祉士会会長
	講師	新藤こずえ	高知県新しい公共支援基金事業運営委員	高知県知事
			高知県社会貢献活動支援推進会議委員	高知県知事
			高知県社会貢献活動支援推進会議質的評価委検討会委員	高知県知事
			高知県ボランティア・NPOセンター運営委員会委員(社会福祉法人高知県社会福祉協議会)	社会福祉法人高知県社会福祉協議会長
			「福祉・ボランティア」学びと実践推進委員会委員(副委員長)(社会福祉法人高知県社会福祉協議会)	社会福祉法人高知県社会福祉協議会長
			高知県スクールソーシャルワーカー活用事業スーパーバイザー(高知県教育委員会)	高知県教育委員会
			公益信託高知市まちづくりファンドの今後の在り方に関する検討委員会委員	高知市長
			公益信託高知市まちづくりファンド運営委員会委員	NPO高知市民会議・四国銀行
			NPO高知市民会議 寄付先選定委員会委員	NPO高知市民会議理事長
講師	西梅 幸治	高知市教育研究所運営委員	高知市教育委員会	
		高知県スクールソーシャルワーカー活用事業スーパーバイザー(高知県教育委員会)	高知県教育委員会	
講師	三好 弥生	介護福祉士試験委員	(財)社会福祉振興・試験センター理事長	

## 3 学外提供用刊行物作成状況 (平成23年度)

作成元	担当部署	名 称
全 学	総務企画課	2013大学案内高知県立大学
	学生課	平成24年度 学生募集要項 (推薦入試、AO入試、一般入試、3年次編入学、私費留学生)
	図書情報課	高知県立大学 紀要
	広報委員会	高知県立大学2011 OPEN CAMPUS(パンフレット、ポスター)
地域創成センター	総務企画課	高知県立大学 NEWS No.1、2
生活科学部	生活科学部報編集委員会	高知女子大学生活科学部報第13号
健康栄養学部	健康栄養学部健康栄養学科	高知県立大学健康栄養学部報 第1号
		高知県立大学健康栄養学部(学部紹介パンフレット「SEASON」)
文 化 学 部	企画広報委員会	ポケット文化(学部紹介パンフレット)
	企画広報委員会	ニッポンヨカタロウ(日本学プログラム紹介パンフレット)
	自己点検・評価委員会	文化学部活動記録
看 護 学 部	看護学部看護学科	看護学部活動報告
		看護学部委員会報告
		看護学部 学部報
		平成23年度看護実習要項
		高知女子大学看護学会誌 第36巻
		第37回高知女子大学看護学会抄録集
		看護学部オープンキャンパスポスター2012年版
		看護学部オープンキャンパスチラシ2012年版
		看護学部PR用ポスター2012年版
		看護学部PR用チラシ2012年版
		看護学部オープンキャンパスポスター2011年版
		看護学部で取得できる資格と免許チラシ
		看護学部PR誌-高校低学年向けPR誌(白冊子)
		看護学部PR誌-看護学部受験生向けPR誌2012年版(赤冊子)
		Male Nurse:男性看護師PR誌(青冊子)
		看護学部ニュースレター-学生生活通信『fure-fure』第1・2号
		高知県立大学看護学部同窓会会報 第3・4号
看護実習中の事故予防・安全教育、発生時の対応について(Ver.3) 健康管理のしおり～自分の健康は自分で守ろう～ (冊子)		
社会福祉学部	社会福祉学部社会福祉学科	平成22年度 社会福祉学部報 第14号(2011年度自己点検評価資料) (冊子)
		2011年度社会福祉学部案内(パンフレット)
		2011年度社会福祉実習報告書(冊子)
		高知県立大学社会福祉学部リカレント教育講座(リーフレット) 高校生のための公開講座2011(リーフレット)
大 学 院		平成24年度 各研究科学生募集要項
		高知県立大学大学院 2012(大学院案内)
		英語版大学院案内
		人間生活学研究科案内
		ラボ読本(高知県立大学大学院研究者紹介)
		平成23年度 大学院学位論文要旨集 博士論文内容の要旨及び審査結果の要旨 第7集 第8集

## 9 JICAプロジェクト

### 1 概要 (平成23年度)

- コース名 「へき地での保健医療体制の向上」
- 研修期間 平成23年9月19日～平成23年10月7日
- 定員 13名
- 言語 英語
- 参加研修員数 9名  
グレナダ、コソボ、ザンビア、スーダン、スワジランド、ソロモン、タイ、フィリピン

### 2 プロジェクト担当教員

研修コースリーダー	健康長寿センター長	池田 光徳
JICAプロジェクトアドバイザーボード	健康栄養学部長	佐藤 厚
	健康栄養学部 教授	川村 美笑子
	地域創成センター長	宮上 多加子
	社会福祉学部 教授長	澤 紀美子
JICA委員	社会福祉学部 助教	橋本 力
	生活科学部 環境理学科	教授大久保 茂男
	健康栄養学部 教授	渡邊 浩幸
	看護学部 教授	時長 美希
	看護学部 講師	石川 麻衣
	文化学部 文化学科 講師	飯高 伸五

## 3 研修プログラム

年月日	テ ー マ	講 師
H23.9.19	インセプションレポート発表	池田 光徳 (高知県立大学健康長寿センター長) 花岡 潤 (JICA 四国)
	インセプションレポート発表	池田 光徳 (高知県立大学健康長寿センター長) 花岡 潤 (JICA 四国)
H23.9.20	「日本の地域保健システム」	川内 敦文 (高知県健康政策部療政策・ 医師確保課長) 岡野 太郎 (高知県健康政策部医療政策・ 医師確保課主事)
	「JICA 保健事業について 日本の地域保健システム」	牛尾 光宏 (JICA 本部技術審議役) 佐久間 敦 (厚生労働省医政局指導課 救急・周産期医療等対策室長)
H23.9.21	「高知県の保健・福祉対策」	田村 美智 (高知県健康政策部 健康長寿政策課課長補佐) 秋田美智子 (高知県在宅保健活動者 なでしこ会会長)
		川内 敦文 (高知県健康政策部療政策・ 医師確保課長) 岡野 太郎 (高知県健康政策部医療政策・ 医師確保課主事)
H23.9.22	「高知県でのへき地医療対策」	内田 望 (梶原病院長) 西村 新一 (支援センター長)
	「へき地医療を支える関係機関の連携」	内田 望 (梶原病院長) 宜保 美紀 (松原診療所長) 西村 新一 (支援センター長)
	「住民参加型の保健活動 ケアプラン会議」	
H23.9.23	「高知県でのへき地医療対策」	伊藤 浩史 (四万十町国民健康保険 大正診療所 師長) 澤田由紀子 (四万十町大正総合支所医師)
H23.9.24	四万十町大正周辺を視察、松原森林セラピーロード視察、松原診療所視察	各自
H23.9.25	学生との交流プログラム (各国の嚙下食の違いについて)	渡邊 浩幸 (高知県立大学健康栄養学部教授) 学生
H23.9.26	「高知県でのへき地医療対策 -高知県須崎福祉保健所の取り組み」	福永 一郎 (須崎福祉保健所保健監)
		福永 一郎 (須崎福祉保健所保健監)

年月日	テーマ	講師
H23.9.27	「高知県のへき地医療対策」	阿波谷敏英（高知大学医学部 家庭医療学講座 教授） 松下 雅英（高知大学医学部 家庭医療学講座 准教授）
		矢野 博子（高知県食生活改善推進協議会会長） 尾崎 美和（高知県健康政策部健康長寿課主幹） 吉田 有里（高知県健康政策部健康長寿課主幹）
H23.9.28	「住民参加型の保健活動」	廣末 ゆか（中芸広域連合保健福祉課課長補佐） 社会福祉学部教員 時長 美希（高知県立大学看護学部教授）
H23.9.29	「高知県のへき地医療対策」	澤田 努（高知医療センター地域医療科長）
		澤田 努（高知医療センター地域医療科長） ほか
H23.9.30	「へき地医療を支える関係機関の連携 （高知大学が自治体と連携したへき 地医療対策）」	谷脇 文子（高知県立大学看護学部教授） 山本 洋（大正診療所長）
		阿波谷敏英（高知大学医学部教授） 池田 光徳（高知県立大学健康長寿センター長）
H23.10.3	「へき地医療を支える 関係機関の連携」	倉本 秋（高知医療再生機構理事長）
		堀川 俊一（高知市保健所長） ほか
H23.10.4	「アクションプランの作成」	石井 羊次郎（JICA 本部専門員）
H23.10.5	「アクションプランの作成」	石井 羊次郎（JICA 本部専門員）
H23.10.6	「成果報告会」	石井 羊次郎（JICA 本部専門員）
H23.10.7	「閉講式・評価会、JICA 兵庫へ移動」	池田 光徳（高知県立大学健康長寿センター長） 花岡 潤（JICA 四国）

## 10 財 務

### 1 はじめに

本法人は、平成23年4月1日に地方独立行政法人法に基づく公立大学法人となり、今回、第一期末の決算を迎え財務諸表を作成しました。

公立大学法人の財務諸表は、企業会計原則を基本としながらも、主たる業務内容が教育・研究であり、利益の獲得を目的としないなどの特殊性を考慮した「地方独立行政法人会計基準」に基づき作成されるもので、本法人の財政状態や運営状況を示したものです。

### 2 貸借対照表

貸借対照表は、平成24年3月31日現在の、全ての財産（資産、負債・純資産）の状況を表示したものです。

#### （資産の部）

資産の総額は、71億9千1百万円です。

うち、土地・建物等の固定資産が67億2千4百万円で資産全体の93.5%を占めています。また、高知県から出資または継承により取得した財産は、66億9千1百万円で総資産の93.0%となっています。

#### （負債の部）

負債の総額は、9億8千3百万円です。

うち、固定負債が7億1千1百万円で、負債全体の72.4%を占めますが、固定負債すべてが公立大学法人特有の会計処理による資産見返負債となっています。

資産見返負債は、特定の財源で償却資産を取得した場合に、減価償却処理による損益への影響を排除することを目的とし負債に計上するもので、支払義務のない会計上の負債です。

流動負債は2億7千1百万円のうち、主なものは、未払金2億4千万円で、そのうち退職金等の人件費が1億5千8百万円となっています。

#### （純資産の部）

純資産の総額は、62億8百万円です。

うち、資本金（高知県からの出資金）が61億6千7百万円、資本剰余金が△1億5千3百万円、利益剰余金が1億9千4百万円となっています。

資本剰余金は、高知県から継承した未償却資産6百万円と、出資された建物の減価償却相当額である損益外減価償却累計額1億6千万円の差額となります。



## 貸借対照表の概要

(単位:百万円)

資産の部	固定資産	有形固定資産	土地	2,674	負債の部	固定資産	資産見返負債	711
			建物	3,343			小計	711
			構築物	60		流動負債	未払金	244
			機械装置	54			前受金等	1
			工具器具備品	174			預り金	23
			図書	391			その他	1
			車両運搬具	1			小計	271
			美術品・収蔵品	6			合計③	983
			小計	6,706		純資産の部	資本金	6,167
	無形固定資産	17	資本剰余金	△ 153				
	合計①	6,724	利益剰余金	194				
			合計④	6,208				
	流動資産	現金及び預金	445					
その他の流動資産		20						
合計②		466						
資産合計①+②		7,191	負債純資産合計③+④		7,191			

※百万円未満切り捨て

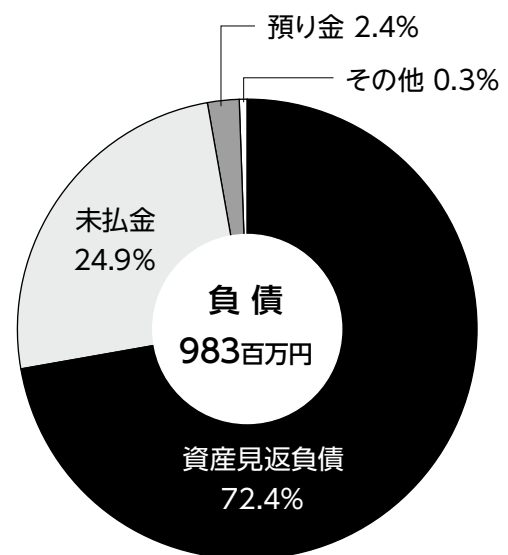
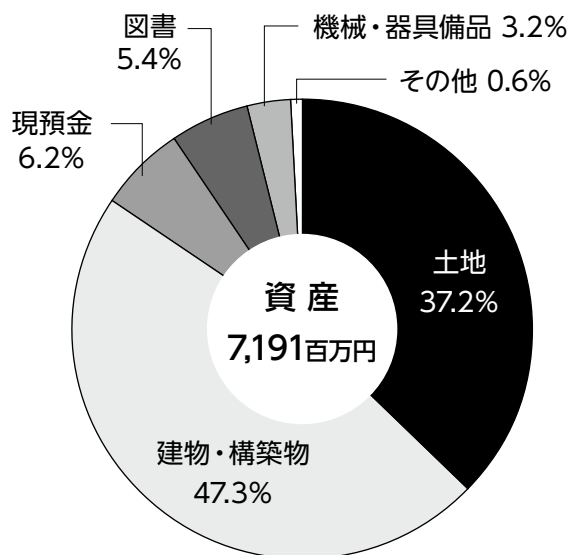

### 3 損益計算書

損益計算書は、当期（平成23年4月1日から平成24年3月31日）に発生した法人のすべての費用とそれに対応する収益、並びに収益から費用を差し引いた利益を表示し、法人の運営状況や収益構造を示す書類です。

#### （経常費用）

経常費用の総額は、23億3千万円です。

うち、業務費が21億7千7百万円、一般管理費が1億5千3百万円です。

業務費の内訳は、教育経費が2億3千2百万円、研究経費が1億6千9百万円、教育研究経費が2千9百万円、受託研究・事業費が8百万円、人件費が17億3千7百万円となっています。なお、人件費が経常費用に占める割合は、74.5%となっています。

#### （経常収益）

経常収益の総額は、25億2千3百万円です。

うち、高知県から交付を受けた運営費交付金の収益が16億9百万円、授業料・入学料・検定料等の収益が7億8千3百万円、受託研究・事業等の外部資金による収益が1千6百万円、資産見返負債戻入が7千3百万円、施設使用料や科学研究費補助金の間接経費等の雑益が3千9百万円となっています。

資産見返負債戻入は、公立大学法人特有の会計処理によるもので、減価償却処理による費用発生の都度、資産見返負債を取り崩して収益化する際に発生する会計上の収益です。

#### （経常利益）

経常収益から経常費用を差し引いた経常利益は、1億9千2百万円です。

#### （臨時損益）

臨時損失は、1億9千8百万円です。

うち、高知県から承継した50万円未満の物品を償却したことによる消耗品費が1億9千4百万円、同じく高知県から承継した授業料未収債権への徴収不能引当金繰入額が4百万円です。

臨時利益は、2億円です。

うち、高知県から承継した50万円未満の物品受贈益が1億9千4百万円、同じく高知県から承継した授業料の未収債権が6百万円です。

臨時利益と臨時損失の差額により2百万円の利益が発生していますが、公立大学法人化に伴う本年度限りの特殊要因によるものです。

#### （当期総利益）

経常利益に、臨時利益と臨時損失を加算減算した平成23年度の当期総利益は、1億9千4百万円となりました。これは貸借対照表の利益剰余金と一致しています。

## 損益計算書の概要

(単位:百万円)

経 常 費 用	業 務 費	教員経費	232	経 常 収 益	運営費交付金収益	1,609
		研究経費	169		授業料収益	666
		教育研究支援経費	29		入学料収益	79
		受託研究費等	5		検定料収益	37
		受託事業費	3		受託研究等収益	5
		役員人件費	19		受託事業等収益	3
		教員人件費	1,366		寄附金収益	0
		職員人件費	351		補助金等収益	7
		合 計	2,177		資産見返負債戻入	73
	一般管理費	153	その他		39	
合 計 ①	2,330	合 計 ⑦	2,523			
経常利益 ② (⑦-①)			192			
臨時 損失	徴収不能引当金繰入額		4	臨時 利益	物品受贈益	194
	消耗品費		194		債権受贈益	6
	合 計 ③		198		合 計⑧	200
臨時利益-臨時損失 ④ (⑧-③)			2			
費用合計 ⑤ (①+③)			2,529	収益合計 ⑨ (⑦+⑧)		2,724
当期総利益 ⑥ (⑨-⑤)			194			

※百万円未満切り捨て

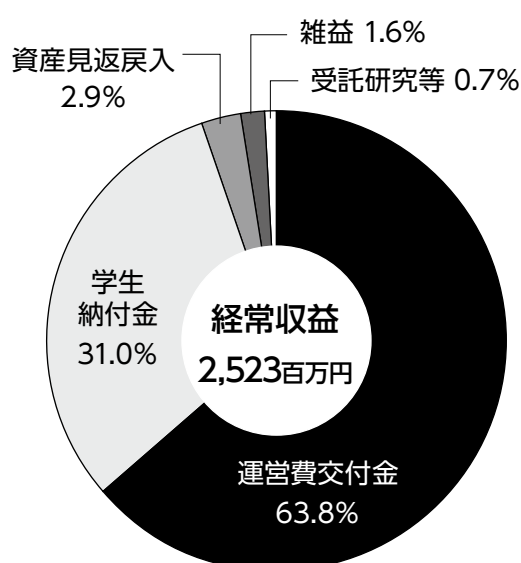
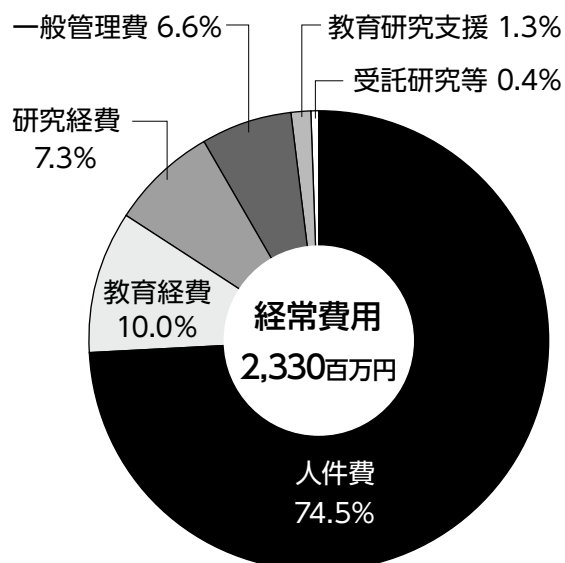

## 4 その他の主要諸表

### ① キャッシュ・フロー計算書

通常の事業活動により生じた資金の流れを示す業務活動によるキャッシュ・フローの収支差額4億6千6百万円から、投資活動によるキャッシュ・フローで表示される設備投資等により生じた支出合計2千1百万円を減算すると、資金期末残高は4億4千5百万円となります。

#### キャッシュ・フロー計算書の概要

(単位:百万円)

I	業務活動によるキャッシュ・フロー	466
	原材料、商品又はサービスの購入による支出	△ 294
	人件費支出	△ 1,579
	その他支出	△ 136
	運営費交付金収入	1,638
	学生納付金収入	758
	受託・補助金・寄附金収入	15
	その他収入	64
II	投資活動によるキャッシュ・フロー	△ 21
III	財務活動によるキャッシュ・フロー	0
IV	資金増加額	445
V	資金期首残高	0
VI	資金期末残高	445

※百万円未満切り捨て

### ② 利益の処分に関する書類

利益の処分に関する書類は、損益計算上の利益の処分を明らかにするための書類です。

#### 利益の処分に関する書類（案）の概要

(単位:百万円)

I	当期末処分利益	194
	当期総利益	194
II	利益処分数額	194
	積立金	0
	目的積立金	194

※百万円未満切り捨て

### ③ 行政サービス実施コスト計算書

行政サービス実施コスト計算書は、公立大学法人の運営上のコストのうち、県（住民）が負担している全コストを明らかにするものです。

#### 行政サービス実施コスト計算書の概要

(単位:百万円)

I	業務費用	1,715
	(1) 損益計算書上の費用	2,529
	(2) 自己収入等	△ 813
II	損益外減価償却相当額	160
III	引当外賞与増加見積額	8
IV	引当外退職給付増加見積額	15
V	機会費用	197
VI	行政サービス実施コスト	2,096

※百万円未満切り捨て

## 5 外部資金導入の状況

## (1) 科学研究費補助金交付状況

## 【科学研究費補助金交付実績】

研究種目	学部	役割	職名	氏名	研究題目	新規・継続の別	研究期間	～H22		H23		H24～(予定)		総額(予定含む)		
								直接経費	間接経費	直接経費	間接経費	直接経費	間接経費	直接経費	間接経費	
基盤研究A	看護	研究代表者	教授	野嶋佑由美	研究-実践の連携による家族に対する看護エンパワーメント介入の評価研究	新規	H22～24	9,100	2,730	3,260	2,370	13,040	25,400	5,100		
基盤研究A 小計								9,100	2,730	3,260	2,370	13,040	25,400	5,100		
基盤研究B	看護	研究代表者	教授	山田 覚	災害看護支援ネットワークシステムの構築	継続	H21～23	1,300	390	1,193	360		2,493	750		
		研究代表者	教授	藤田 佐和	在宅移行するがん患者のエンパワメントを支える看護ケア指針の開発	継続	H21～23	3,200	960	2,599	780		5,799	1,740		
		研究代表者	教授	中野 綾美	脳死による子どもの臓器移植に直面した家族の意志決定を支えるケアガイドラインの開発	継続	H22～24	3,700	1,110	1,900	570	3,600	9,200	1,680		
	文化	研究代表者	准教授	高西 成介	海城交流をキーワードとした中国通俗文芸の学術的研究	新規	H23～25			4,500	1,350	4,500	9,000	1,350		
基盤研究B 小計								8,200	2,460	10,192	3,060	8,100	26,492	5,520		
基盤研究C	文化	研究代表者	教授	清原 泰治	伝統的な地域スポーツイベントの記録とまちづくりのための活用に関する調査研究	継続	H21～23	600	180	500	150		1,100	330		
		研究代表者	講師	吉川 孝	現象学的倫理学としてのミュンヘン・ゲッティンゲン学派の研究	新規	H23～25			1,000	300	1,000	2,000	300		
	看護	研究代表者	准教授	大川 宣容	肺がん手術患者の身体感覚を基盤とした生活の広がりを支える看護援助モデルの開発	継続	H20～23		育休	900	270		900	270		
		研究代表者	教授	池田 光徳	線維芽細胞の上皮-間葉移行および間葉-上皮移行に基づいた強皮症の新規治療法	継続	H21～23	1,100	330	1,000	300		2,100	630		
		研究代表者	教授	畦地 博子	精神科看護におけるアカウンタビリティ向上のための教育プログラムの作成	新規	H22～24	1,000	300	1,100	330	1,200	3,300	630		
		研究代表者	教授	長戸 和子	患者家族と看護師のパートナーシップ形成のためのガイドラインの開発	新規	H22～24	2,000	600	471	150	1,000	3,471	750		
		研究代表者	准教授	田井 雅子	外来看護師による統合失調症を持つ人に対するセルフマネジメントのケアモデル作成	新規	H22～24	900	270	600	180	700	2,200	450		
		研究代表者	教授	池添 志乃	発達障害の子どもと家族を支える養護教諭の共同支援プログラムの開発	新規	H23～25			1,500	600	1,300	2,800	600		
		研究代表者	教授	池田忠美子	訪問看護師の採用時教育プログラムの開発	新規	H23～25			1,200	360		転出	1,200	360	
		研究代表者	教授	時長 美希	アウトリーチ活動を基盤とした地区活動モデルの構築	新規	H23～25			1,300	390	1,300	2,600	390		
		研究代表者	教授	松本 鈴子	女性の出産に伴うトラウマ後の成長過程と看護者のケア提供モデルの構築	新規	H23～25			300	450	2,500	2,800	450		
		研究代表者	教授	森下 利子	治療期にあるがん患者へのホリスティックアプローチを基盤とするケアモデルの開発	新規	H23～25			700	210	700	1,400	210		
		研究代表者	教授	森下 安子	地域を基盤とした「地域病院協働型在宅移行支援システム」の開発とガイドラインの作成	新規	H23～25			1,800	540	900	2,700	540		
		研究代表者	講師	瓜生 浩子	高次脳機能障害者の家族のFamily Hardiness支援教育マニュアルの作成	新規	H23～25			1,800	540	1,200	3,000	540		
		研究代表者	助教	坂本 綾	スタッフ育成における病棟看護師長の役割遂行を促進する教育プログラムの開発	新規	H23～25			900	270	1,200	2,100	270		
		社会福祉	研究代表者	准教授	後藤由美子	生活支援職における異文化コミュニケーション教育研修プログラムの開発	継続	H21～23	1,100	330	900	270		2,000	600	
		生活科学	研究代表者	教授	杉原 俊二	うつ経験者の回復期支援法-百分史分析(4テーマ分析法)を用いた支援の効果	新規	H22～24	700	210	200	60	200	1,100	270	
研究代表者	准教授	三浦 要一	四国における戦前期の古社寺建造物の修理に関する研究	継続	H21～23	500	150	600	180		1,100	330				
基盤研究C 小計								7,900	2,370	16,771	5,550	13,200	37,871	7,920		
挑戦的萌芽研究	看護	研究代表者	教授	竹崎久美子	高齢患者の在宅退院時におけるIADL支援と在宅移行促進のための看護援助	新規	H23～25	1,240	372	500	150	500	2,240	522		
	社会福祉	研究代表者	教授	宮上多加子	離職者を対象とした介護福祉士養成教育における成人学生の学びの構造	新規	H23～24	1,000	300	600	180	500	2,100	480		
挑戦的萌芽研究 小計								2,240	672	1,100	330	1,000	4,340	1,002		
研究活動スタート支援	文化	研究代表者	講師	辻上奈美江	湾岸諸国における女性の超国家的ネットワークとアイデンティティ構築に関する研究	継続	H22～23	1,240	372	1,140	342		2,380	714		
		研究代表者	助教	大坂 京子	認知症高齢者のBPSDの発症頻度・程度と「つながり感」との関連性	継続	H21～22	770	231	770	231		1,540	462		
	看護	研究代表者	助教	小原 弘子	在宅移行期における訪問看護師の判断とケアに関するガイドラインの開発	継続	H22～23	1,000	300	280	84		1,280	384		
		研究代表者	教授	藤田 冬子	介護者のエンハンスメントプログラムにおけるファシリテーター養成プログラムの開発	新規	H23～24			1,300	390	1,200	2,500	390		
		研究代表者	准教授	内川 洋子	看護におけるチームワークコンピテンシー-中堅看護師に焦点をあてて	新規	H23～24			1,200	360	600	1,800	360		
		研究代表者	助教	石井 歩	女性若年がんサバイバーのボディイメージ変調への看護介入方法の開発	新規	H23～24			799	240	300	1,099	240		
		研究代表者	助教	辻 京子	「児童福祉士と保健師が連携した児童虐待リスクアセスメント活用方法」指針の開発	新規	H23～24			1,100	330		辞退	1,100	330	
		研究代表者	助教	畠山 卓也	精神科保護室の看護ケアに関する教育支援ガイドラインの作成	新規	H23～24			1,300	390	900	2,200	390		
研究活動スタート支援 小計								3,010	903	7,889	2,367	3,000	13,899	3,270		
若手研究B	文化	研究代表者	准教授	金澤 俊吾	英語における事象を修飾する形容詞の意味的特徴について	継続	H22～23	500	150	500	150		1,000	300		
		研究代表者	講師	升田 茂章	前立腺全摘出術後患者の排尿障害とセクシャルリティに関する看護ケアガイドラインの開発	継続	H21～23	900	270	900	270		1,800	540		
	看護	研究代表者	助教	高谷 恭子	慢性状態にある思春期の子どもと親が辿る軌跡のあり様を説明できるモデルの構築	継続	H22～24	900	270	900	270	500	2,300	540		
		研究代表者	助教	府川 晃子	安全と安心を護る外来化学療法患者の抗がん剤管理・防御のセルフケア支援指針開発	継続	H22～23	500	150	500	150		1,000	300		
		研究代表者	講師	石川 麻衣	行政保健師の健康増進計画推進活動モデルの開発	新規	H23～24			700	210	200	900	210		
		研究代表者	助教	井上 正隆	状況再現シミュレーションを用いたケアデザインの獲得を目的とした教育法の開発	新規	H23～25			1,700	510	1,000	2,700	510		
		研究代表者	助教	大坂 京子	BPSDを有する認知症高齢者の「つながり感」の測定道具の開発と実践への活用	新規	H23～24			700	210	600	1,300	210		
		研究代表者	助教	小澤 若菜	地域全体へ生活習慣病予防の動機づけを波及する保健師活動プログラムの開発	新規	H23～24			700	210	200	900	210		
		研究代表者	助教	首藤ひとみ	「医療的ケアの必要な子どもの親になる」プロセスを支援する看護介入の開発	新規	H23～24			1,700	510	1,300	3,000	510		
		社会福祉	研究代表者	准教授	西内 章	限界集落をつなぐ保健・医療・福祉ネットワークのアセスメント方法	継続	H22～24	400	120	400	120	300	1,100	240	
			研究代表者	講師	西梅 幸治	ストレス視点に基づく知的障害のある人との協働アセスメント方法の構築	継続	H22～24	900	270	900	270	1,700	3,500	540	
研究代表者	講師		鈴木 孝典	精神障害者グループホームにおける支援評価モデルの開発的研究	継続	H22～24	800	240	800	240	1,000	2,600	480			
健康栄養	研究代表者	講師	福岡 隆康	サービスの質を規定するモデル構築に関する研究	新規	H23～24			500	150	500	1,000	150			
	研究代表者	講師	上白木悦子	判断能力を欠く在宅患者の終末期医療関係者の治療方針についての意識的分析	新規	H23～24			1,640	600	1,660	3,300	600			
研究代表者	助教	新藤こすえ	知的障害のある「若者」の離家と家族形成に関する研究	新規	H23～24			1,100	330		転出	1,100	330			
研究代表者	助教	古川 弘子	入院患者における高カリウム血症の頻度とリスク要因に関する研究	継続	H22～23	500	150	500	150	500	1,500	300				
若手研究B 小計								5,400	1,620	14,140	4,350	9,460	29,000	5,970		
合 計								33,610	10,083	52,252	17,697	46,800	132,662	27,780		

※ 平成23年度の実績報告があった研究について掲載し、職名は、実績報告の職名を記載

## 【平成23年度 科学研究費受託件数】

	研究種目名	状況	文化学部	看護学部	社会福祉学部	健康栄養学部	生活科学部	計
新規件数	基盤研究（B）（一般）	応募数	3	0	0	0	1	4
		採択数	1	0	0	0	0	1
		採択率	33.3%	—	—	—	0.0%	25.0%
	基盤研究（C）（一般）	応募数	4	15	2	1	1	23
		採択数	1	8	0	0	0	9
		採択率	25.0%	53.3%	0.0%	0.0%	0.0%	39.1%
	挑戦的萌芽研究	応募数	0	1	1	4	0	6
		採択数	0	1	1	0	0	2
		採択率	—	100.0%	100.0%	0.0%	—	33.3%
	若手研究（B）	応募数	1	7	3	2	0	13
		採択数	0	5	2	0	0	7
		採択率	0.0%	71.4%	66.7%	0.0%	—	53.8%
	研究活動スタート支援	応募数	1	8	2	0	0	11
		採択数	0	5	0	0	0	5
		採択率	0.0%	62.5%	—	—	—	45.5%
合計	応募数	9	31	8	7	2	57	
	採択数	2	19	3	0	0	24	
	採択率	22.2%	61.3%	37.5%	0.0%	0.0%	42.1%	
継続	件数	4	13	6	1	1	25	
合計	件数	6	32	9	1	1	49	

## (2) 【中国・四国広域がんプロ養成プログラム】

## ●事業目的

中国・四国地方の8大学大学院とがん診療連携拠点病院が協力し、高度な技術のみならず、チームとしてがん診療を行うことができる専門職医療人を養成する。

岡山大学は主管校として事務局を置き、各大学を取り纏める。各大学は専門性を生かし各種コースワークの幹事校として他大学と連携してカリキュラムを編成、改善する。

各大学の名称と担当は次の通り。

- ・岡山大学（主管校）・・・がん薬物療法、放射線治療
- ・愛媛大学・・・がん薬物療法
- ・香川大学・・・緩和療法
- ・山口大学・・・腫瘍外科
- ・高知県立大学・・・がん看護専門看護師
- ・徳島大学・・・医学物理士、がん専門薬剤師、栄養管理士
- ・高知大学・・・在宅がん医療
- ・川崎医科大学・・・がん医療の生涯教育

年度	研究者			研究期間	事業内容	交付金額 (千円)
	学 部	職 名	氏 名			
H19	看護学部	教 授	齋藤 信也	H19.9.6 } H20.3.31	・大学院カリキュラムの策定 ・eラーニング準備 ・がん看護インテンシブコースの実施(1回) ・大学院広報活動	3,023
		教 授	藤田 佐和			
		教 授	森下 利子			
H20	看護学部	教 授	齋藤 信也	H20.7.8 } H21.3.31	・3大学院合同セミナーの実施(1回) ・がん看護CNSセミナーの実施(7回) ・大学院カリキュラムの策定 ・eラーニング準備 ・がん看護インテンシブコースの実施(5回)	7,192
		教 授	藤田 佐和			
		教 授	森下 利子			
H21	看護学部	教 授	藤田 佐和	H21.6.15 } H22.3.31	・3大学院合同セミナーの実施(2日間) ・がん看護CNSセミナーの実施(7回) ・チーム医療セミナーの実施(13回) ・がん看護専門看護師コースWG講演会・研修会の実施(5回) ・がん診療連携拠点病院看護師を対象の学習会の実施(5回) ・大学院の広報活動・カリキュラムの策定	7,591
		教 授	森下 利子			
		教 授	池田 光徳			
H22	看護学部	教 授	藤田 佐和	H22.5.18 } H23.3.31	・3大学院合同セミナーの実施(2日間) ・がん看護CNSセミナーの実施(5回) ・チーム医療セミナーの実施(7回) ・がん看護専門看護師コースWG講演会・研修会の実施(5回) ・がん診療連携拠点病院看護師を対象の学習会の実施(6回) ・大学院の広報活動・カリキュラムの策定	8,235
		教 授	森下 利子			
		教 授	池田 光徳			
H23	看護学部	教 授	藤田 佐和	H23. 4.1 } H24.3.31	・3大学院合同セミナーの実施(2日間) ・がん看護CNSセミナーの実施(7回) ・チーム医療セミナーの実施(7回) ・がん看護専門看護師コースWG講演会の実施(2回) ・がん診療連携拠点病院看護師を対象の学習会の実施(3回) ・大学院の広報活動・カリキュラムの策定	8,235
		教 授	森下 利子			
		教 授	池田 光徳			

## (3) 【「四国地区大学教職員能力開発ネットワーク」による大学の教育力向上(戦略的大学連携支援事業)】

## 1 概要 (平成23年度)

事業目的	学生に質の高い教育等を提供するため、「四国地区大学教職員能力開発ネットワーク(SPOD)」を立ち上げ、四国地区の大学に関わる全教職員の能力向上を図る。
加盟校	愛媛大学(代表校)、徳島大学、高知大学、高知女子大学、高知工科大学 四国大学、聖カタリナ大学、松山大学、松山東雲大学 今治明德短期大学、愛媛女子短期大学 高知学園短期大学、高知工業高等専門学校ほか33校
研究期間	平成23年4月1日から平成24年3月31日
負担金	175千円
事業内容	●新任教員向けの研修や転職・キャリア支援SD研修会など、SPODで開発した様々な研修などに積極的に参加した。 ●SPODフォーラム参加等により、他大学の教職員との交流・情報交換を行った。 ●FD・SDに対する大学内の意識の共有化を図った。



## (4) 奨学寄附金受入状況 (※ 平成15年度から実施)

平成 15 年度

(単位:円)

	寄附を受けた者			金 額	寄 附 者	研 究 題 目
1	-	学 長	青山 英康	4,500,000	本人	高知女子大学における教育研究の奨励
2	生活科学部	教 授	渡邊 文雄	500,000	マイクロアルジェコーポレーション(株)	円石藻利用についての基礎研究
3	社会福祉学 部	助教授	住友 雄資	590,000	(財) 三菱財団	精神障害者の地域生活支援に関する実証的調査研究
合 計		3件		5,590,000		

平成 16 年度

(単位:円)

	寄附を受けた者			金 額	寄 附 者	研 究 題 目
1	-	学 長	青山 英康	17,000	本人	高知女子大学における教育研究の奨励
2	-	学 長	青山 英康	1,000,000	高知女子大学教職員組合	高知女子大学における教育研究の奨励
3	生活科学部	教 授	渡邊 文雄	500,000	マイクロアルジェコーポレーション(株)	円石藻利用についての基礎研究
4	生活科学部	教 授	佐藤 厚	300,000	有限会社 創友	ラットを用いた界面活性剤の皮膚炎症の実験
5	生活科学部	助 手	川口 順子	300,000	財団法人 石本記念デサントスポーツ科学振興財団	高齢者の快適で安全な生活支援のための色彩の役割について
6	社会福祉学 部	助教授	住友 雄資	210,000	(財) 三菱財団	精神障害者の地域生活支援に関する実証的調査研究
合 計		6件		2,327,000		

平成 17 年度

(単位:円)

	寄附を受けた者			金 額	寄 附 者	研 究 題 目
実績なし						
合 計		0 件		0		

平成 18 年度

(単位:円)

	寄附を受けた者			金 額	寄 附 者	研 究 題 目
実績なし						
合 計		0 件		0		

平成 19 年度

(単位:円)

	寄附を受けた者			金 額	寄 附 者	研 究 題 目
実績なし						
合 計		0 件		0		

平成 20 年度

(単位:円)

	寄附を受けた者			金 額	寄 附 者	研 究 題 目
1	生活科学部	教 授	佐藤 厚	500,000	井上石灰工業(株)	トマトの含有する機能性 についての研究
合計		1件		500,000		

平成 21 年度

(単位:円)

	寄附を受けた者			金 額	寄 附 者	研 究 題 目
1	生活科学部	教 授	佐藤 厚	240,000	公益信託 高知新聞・高知放送 「生命(いのち)の基金」	高齢者の転倒防止に向 けた実態調査
2	生活科学部	教 授	川村 美笑 子	500,000	公益信託 高知新聞・高知放送 「生命(いのち)の基金」	「深層水由来新素材ミネ ラルを活用した高齢者向 け摂食・嚥下食の開発」 に関する研究
3	生活科学部	准教授	清水 扶美	250,000	日本農産 (株)	食育及びヨード卵の機能 性の検討
合計		1件		990,000		

平成 22 年度

(単位:円)

	寄附を受けた者			金 額	寄 附 者	研 究 題 目
実績なし						
合計		0件		0		

平成 23 年度

(単位:円)

	寄附を受けた者			金 額	寄 附 者	研 究 題 目
1	健康栄養 学 部	教 授	渡邊 浩幸	1,500,000	株式会社ファンケル	PSGなどの食品因子の 生物活性測定とその技 術移管
合計		1件		1,500,000		

## (5) 受託研究費受入状況

(単位:円)

H17	研究者			金額	委託者	研究題目	期間
1	生活科学部	教授	笠原 賀子	2,300,000	独立行政法人 国立健康・栄養研究所	食品摂取頻度・摂取量調査	平成17年4月28日～ 平成18年3月24日
2	生活科学部	教授	佐藤 厚	2,518,000	JST (独立行政法人 科学技術振興機構)	高知県地域研究開発促進拠点支援事業 題目:高齢者転倒予防のための 機器開発及びその製品化	平成17年7月1日～ 平成18年2月28日
合計			2件	4,818,000			

H18	研究者			金額	委託者	研究題目	期間
1	生活科学部	教授	笠原 賀子	2,300,000	独立行政法人 国立健康・栄養研究所	食品摂取頻度・摂取量調査	平成18年5月23日～ 平成19年3月23日
2	生活科学部	教授	渡邊 浩幸	1,383,900	(株)ファンケル	「ケール由来植物性Ca飲料の臨床的有効性」に関する研究	平成19年3月26日～ 平成19年11月30日
3	生活科学部	教授	渡邊 浩幸	5,367,850	国立大学法人 東京海洋大学	安全性の高いエトキシキン代替 抗酸化剤の探索と開発	平成18年11月7日～ 平成19年3月12日
4	生活科学部	教授	佐藤 厚	1,900,000	JST (独立行政法人 科学技術振興機構)	呼吸にシンクロした胸郭周径の リアルタイム測定機器の開発	平成18年10月13日～ 平成19年3月30日
合計			4件	10,951,750			

H19	研究者			金額	委託者	研究題目	期間
1	生活科学部	教授	渡邊 浩幸	1,383,900	(株)ファンケル	「ケール由来植物性Ca飲料の臨床的有効性」に関する研究	平成19年3月26日～ 平成19年11月30日
2	生活科学部	教授	渡邊 浩幸	5,913,000 (うち間接 613,000円)	国立大学法人 東京海洋大学	安全性の高いエトキシキン代替 抗酸化剤の探索と開発	平成19年5月31日～ 平成20年3月10日
3	生活科学部	教授	渡邊 浩幸	2,000,000	JST (独立行政法人 科学技術振興機構)	平成19年度地域イノベーション創出 総合支援事業「シーズ発掘試験」 題目:「非結球アブラナ科葉菜類(ブ チペール)の出荷規格外及び廃棄 部位の有効利用を目指した機能的 食品素材の開発」	平成19年7月13日～ 平成20年3月31日
4	生活科学部	教授	川村美笑子	1,000,000	JST (独立行政法人 科学技術振興機構)	平成19年度地域イノベーション創出 総合支援事業「研究成果実用化検 討(FS)」 題目:室戸海洋深層水由来新素材ミ ネラルの特性を活用した高齢者向け ソフト食の開発	平成19年12月10日～ 平成20年3月31日
合計			4件	10,296,900			

H20	研究者			金額	委託者	研究題目	期間
1	生活科学部	教授	渡邊 浩幸	3,450,000	(株)ファンケル	題目:発芽米由来ASGの糖・脂 質代謝異常及び老化に伴う代謝 障害の改善効果の検討	平成20年6月26日～ 平成21年7月31日
2	生活科学部	教授	川村美笑子	2,000,000 (うち間接 200,000)	JST (独立行政法人 科学技術振興機構)	クライアントの病状ステージに応じた 新しい血糖コントロール食品の開発	平成20年8月12日～ 平成21年3月31日
合計			2件	5,450,000			

(単位:円)

H21	研究者			金額	委託者	研究題目	期間
1	生活科学部	教授	川村美笑子	2,000,000 (うち間接 330,000)	JST (独立行政法人 科学技術振興機構)	ストレスが惹起する疲労を予防 する食品の開発	平成21年7月27日～ 平成22年3月31日
2	看護学部	教授	野嶋佐由美	5,979,518	文部科学省高等教育局	看護系大学におけるモデル・コア・カ リキュラム導入に関する調査研究	平成21年8月10日～ 平成22年3月31日
合計		2件		7,979,518			

H22	研究者			金額	委託者	研究題目	期間
1	健康栄養学 部	教授	渡邊浩幸	3,000,000	株式会社ファンケル	慢性炎症反応が行動に及ぼす影 響の解明と改善方向の検索に関 する研究	平成22年5月6日～ 平成23年3月31日
2	看護学部	教授	野嶋佐由美	7,993,400	文部科学省	看護系大学におけるモデル・コアカ リキュラム導入に関する調査研究	平成22年4月1日～ 平成23年3月31日
合計		2件		10,993,400			

H23	研究者			金額	委託者	研究題目	期間
1	健康栄養学 部	教授	渡邊浩幸	5,500,000	高知県	県産未利用有用植物の活用に向 けた農商工医連携基盤の構築と 事業化モデル	平成23年4月1日～ 平成24年3月31日
合計		1件		5,500,000			

## 6 学長特別粋助成事業の状況

## 【学長特別粋助成事業実績（平成23年度）】

（単位：千円）

	事業内容	助成費	備考
大学改革経費	法人化記念講演会	3,000	
	教務システム改善費	7,200	
小 計		10,200	
災害プロジェクト	県民講座の開催	300	
	「コミュニティー支援力養成研修会」への学生参加支援	167	
	永国寺キャンパス夜間時避難用懐中電灯設置	74	
	災害関係学習会等への参加	124	
	東日本における中小企業の復興現況調査	106	
小 計		771	
産学官プロジェクト	「ふるさと祭り東京2012」への参加	330	
	「社会人基礎力育成グランプリ2012」決勝大会出場	490	
	研究（光パルスによるサーカティアン・リズム調整のリセットが、植物体表現体および生成物に与える影響）	990	
	にわか学会第14回大会研究集会	394	
小 計		2,204	
土佐市プロジェクト	土佐市の特定健康診査の受診率向上	589	
	土佐市小中学生の健康調査	402	
小 計		991	
学科主催への支援	第31回日本看護科学学会学術集会	500	
小 計		500	
合 計		14,666	

## 11 キャンパス

### 1 土地

(単位：㎡)

	区 分	所 在 地	面 積
1-1	校舎敷地	高知市永国寺町5番15号	11,313.00
1-2	校舎敷地	高知市永国寺町6番28号	3,115.98
1-3	校舎敷地	高知市池2751-1	31,586.00
1-4	集団給食実習室敷地 運動場敷地	高知市永国寺町2番25号	7,406.00
1-5	運動場敷地	高知市池2532-2	9,620.00
1-6	多目的広場・大学駐車場	高知市池2469-1	23,963.00
1-7	学生寮教職員宿舍敷地	高知市東石立町17番2号	2,653.00
1-8	池教員宿舍敷地	高知市池2160-1	3,226.00
1-9	朝倉教員宿舍敷地	高知市朝倉本町1丁目210-3	281.00
1-10	鴨部教員宿舍敷地	高知市鴨部1258-1	568.51
1-11	その他(法面等)	高知市池2155-1 ほか	9,957.00
	計		103,689.49

### 2 建物

(単位：㎡)

	区 分	所 在 地	面 積
2-1	校 舎	高知市永国寺町5番15号	6,631.48
2-2	図書館	〃	1,401.48
2-3	自転車置場	〃	44.10
2-4	講堂兼体育館	〃	1,237.54
2-5	南校舎	高知市永国寺町6番28号	3,213.96
2-6	自転車置場	〃	134.00
2-7	学生会館	〃	1,434.85
2-8	校 舎	高知市池2751-1	12,565.89
2-9	体育館	〃	3,337.16
2-10	自転車置場	〃	262.50
2-11	集団給食実習室	高知市永国寺町2番25号	247.50
2-12	部室・器具庫等	〃	129.48
2-13	弓道場	〃	49.25
2-14	グランド内トイレ等	高知市池2751-1	67.20
2-15	学生寮	高知市東石立町17番2号	1,173.02
2-16	教職員宿舍	〃	684.48
2-17	朝倉教員宿舍	高知市朝倉本町1丁目210-3	134.02
2-18	鴨部教員宿舍	高知市鴨部1258-1	278.60
2-19	池教員宿舍	高知市池2160-10	1,116.19
	計		34,142.70



高知県公立大学法人

# 高知県立大学

〒780-8515 高知県高知市池2751-1

TEL 088-847-8700 (代表)

FAX 088-847-8670

<http://www.cc.u-kochi.ac.jp/>