

介護福祉士 奨学生募集

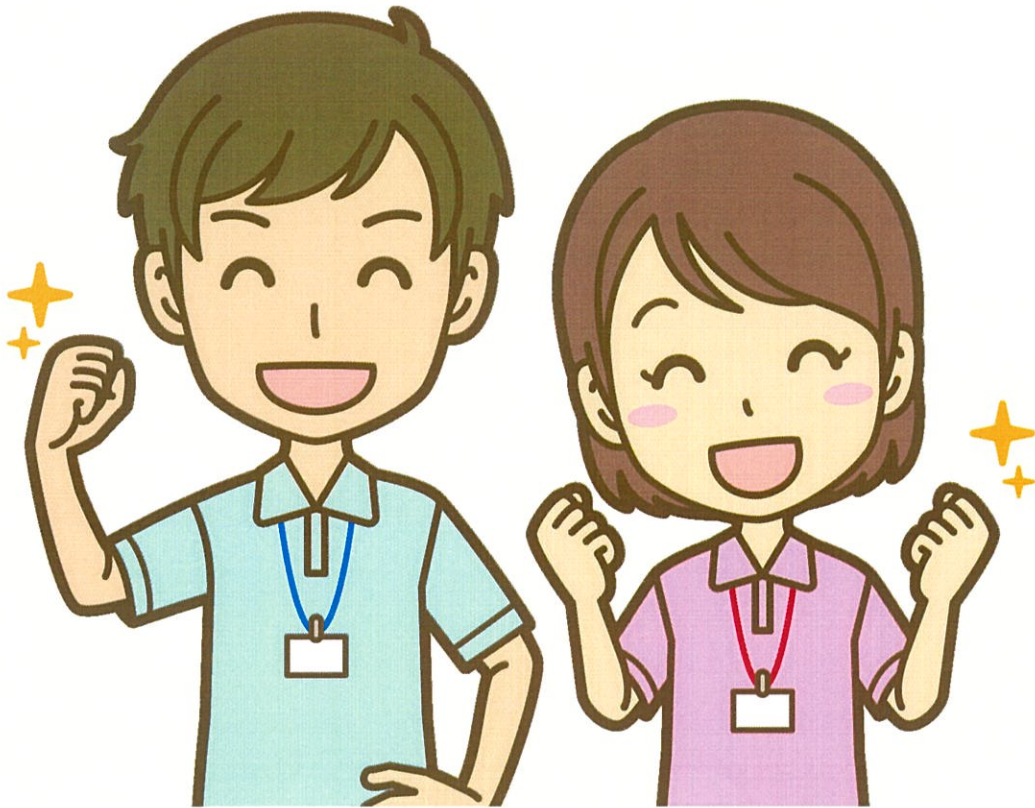

介護福祉士の養成校（専門学校・短大・大学）に在学中、または進学予定の方への奨学金貸与制度です。

特徴 1 : 月額 6 万円を支給

所定在学期間中、学校を卒業されるまで毎月 6 万円を支給します。学年の途中から支給できます。在学中の勤務はありません。

特徴 2 : 入職一時金制度があります（条件あり）

特徴 3 : 当院に勤務で返済不要

介護福祉士の資格を取得し、卒業した後、奨学金貸与総額に応じた所定期間（奨学金貸与総額÷6万円）当院に勤務すると、返済が不要になります。

ご連絡・お問合せ

医療法人社団 晴緑会 高知総合リハビリテーション病院

〒781-8135 高知県高知市一宮南町 1-10-15

☎ 088-845-1641（代表）

URL <https://www.jojinkai.com/kouchi/>

院内見学
随時受付中



介護福祉士奨学金制度のご案内

■対象者

- 介護福祉士養成学校（大学・短期大学・専門学校）に在学中、または入学見込の方。
- 卒業後、高知総合リハビリテーション病院に介護福祉士として勤務することを希望する方。

■貸与金額

月額 6万円

（例）

- 専門学校2年間 奨学金貸与の場合
 $6万円 \times (2年) 24ヶ月 = 144万円$

※「入学一時金」については条件がありますので、お問い合わせください。

■支給方法

奨学金を受ける方が指定した本人名義の金融機関口座へ振込み致します。

■支給期間

通学する養成学校の所定修業期間が最大支給期間です。例えば、2年制専門学校なら2年間、短大なら3年間、大学なら4年間になります。

学年の途中からの貸与ならば、手続き完了の翌月からの支給となります。
希望の期間のみ（例えば1年間だけ）の支給も可能です。

■手続きの流れ、Q & A

パンフレット「介護福祉士奨学金制度のご案内」および、別紙のQ & Aをご覧ください。

■介護福祉士資格取得後の勤務

奨学金総受給額から計算した所定期間の勤務により、奨学金の返済が免除されます。

$$\text{返済免除期間（月数）} = \text{奨学金総受給額} \div 6万円$$

∴ 貸与期間と同じ期間勤務すれば返済が免除されます。

※勤務期間中に給与からの返済（天引き）はありません。

■病院見学など

随時受付しております。学生の方はもちろん、これから介護養成学校進学を目指す高校生や社会人の方も是非、病院見学にお越し下さい。

ご要望により、学校等へご説明にお伺いしますので、ご連絡・ご相談ください。

介護福祉士奨学金制度 のご案内



Health Lead us to the Future

常仁会グループの 介護福祉士奨学金制度

常仁会グループの介護福祉士奨学金制度とは？

▼ 奨学金の対象となる方

- ・ 介護福祉士の養成学校（福祉系高等学校・専門学校・短大・大学）に在学中もしくは進学予定の方。
- ・ 卒業後、当グループに「介護福祉士」として勤務することを希望される方。

他奨学金との併用も可能です！

日本学生支援機構

行政の奨学金制度

銀行等の学校教育ローン

など

詳しくはお問い合わせください。



手続きの流れ

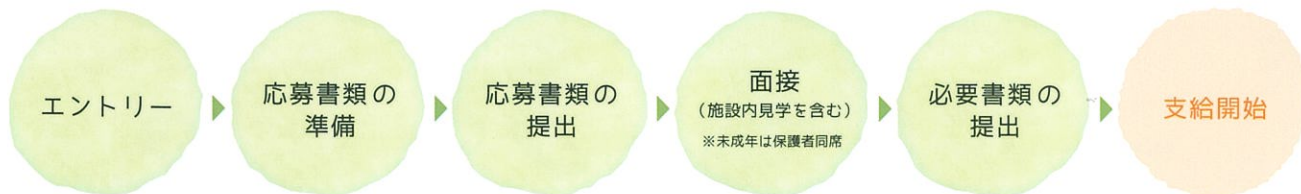

【応募書類】

履歴書 (写真貼付) / 健康診断書 / 卒業見込み証明書 / 成績証明書 / 進学する福祉系学校の合格証明書 / 奨学金申請書

【必要書類】

奨学金借用証書 (連帯保証人2名とそれぞれの方の印鑑証明書が必要です) / 連帯保証人調書 等

奨学金のコース

支給総額は変わりませんが、支給回数異なる**無利子**の2コースを用意しています。進学後、学年途中の支給開始も可能です。

● 毎月支給コース

福祉系高等学校の場合

3万円 × 36回 = **108万円**

専門学校・短大の場合

6万円 × 24回 = **144万円**

大学の場合

6万円 × 48回 = **288万円**

	入学一時金(最大) ※オプション	毎月の支給額	支給回数(最大)	合計(最大)	
				入学一時金あり	入学一時金なし
福祉系高等学校	360,000円	30,000円	36回(3年間)	1,440,000円	1,080,000円
専門学校・短大	720,000円	60,000円	24回(2年間)	2,160,000円	1,440,000円
大学	720,000円	60,000円	48回(4年間)	3,600,000円	2,880,000円

● 半年に1回支給コース 支給月：4月と10月 (※変更も可能です)

福祉系高等学校の場合

18万円 × 6回 = **108万円**

専門学校・短大の場合

36万円 × 4回 = **144万円**

大学の場合

36万円 × 8回 = **288万円**

	入学一時金(最大) ※オプション	1回の支給額	支給回数(最大)	合計(最大)	
				入学一時金あり	入学一時金なし
福祉系高等学校	360,000円	180,000円	6回(3年間)	1,440,000円	1,080,000円
専門学校・短大	720,000円	360,000円	4回(2年間)	2,160,000円	1,440,000円
大学	720,000円	360,000円	8回(4年間)	3,600,000円	2,880,000円

▼ オプション

入学一時金制度：新入学時、希望される方に下記金額を支給いたします。

福祉系高等学校の場合 **最大 36万円**

専門学校・短大・大学の場合 **最大 72万円**



※在学中、各施設への勤務はありません。(インターンシップなどのご希望があれば承っております。)
※ご希望により、担当者が学校や希望者の方へ直接ご説明に伺います。
※説明会も随時開催しております。

奨学金の返還免除について



▼ 奨学金返還免除の対象となる方

介護福祉士養成施設を卒業(国家資格取得)のうえ、当グループで奨学金返還免除勤務期間を満たした方。

奨学金返還免除勤務期間の算出方法

福祉系高等学校の場合

奨学金貸与総額 ÷ 3万円 で算出した月数

専門学校・短大・大学の場合

奨学金貸与総額 ÷ 6万円 で算出した月数

▼ 奨学金返還免除勤務期間の例

福祉系高等学校3年間(36ヶ月)の場合	
月額 × 支給回数	3万円 × 36回
入学一時金	36万円
総額	144万円
	÷ 3万円
奨学金返還免除勤務期間：4年(48ヶ月間)	

専門学校2年間(24ヶ月)の場合	
月額 × 支給回数	6万円 × 24回
入学一時金	72万円
総額	216万円
	÷ 6万円
奨学金返還免除勤務期間：3年(36ヶ月間)	

よくある質問

Q1

現在高校に在学中で、介護福祉士養成校への進学が決まっていますが、年2回コースの支給開始月を4月よりも前に設定できますか？

柔軟に対応します

年2回コースの場合、支給月は原則として4月・10月となっています。しかし、入学や授業料の支払時期などの事情があるかと思しますので、4月・10月以前の支給については、柔軟に対応します。お早めにご相談ください。

Q2

介護福祉士養成校に在学中ですが、奨学金の受給開始は新学期(4月)からですか？

新学期前でも大丈夫です

介護福祉士養成校に在学中の学生の方については、各種手続きが完了していれば年度途中でも、奨学金を受給できます。

Q3

支給開始学年はいつからでも大丈夫ですか？

どの学年でも大丈夫です

卒業年次から受給する方もいます。学年途中から受給する場合でも、返還免除期間は、貸与総額で算出した月数となりますのでご安心ください。

Q4

奨学金を受給しながら、留年してしまいました。奨学金はどうなりますか？

支給は一旦停止になります

留年してしまった年は支給が一旦停止になります。翌年に無事進級された場合は奨学金の支給が再開されます。ただし再度留年された場合、奨学金は打ち切りになり、それまでに受給された全額を返還していただきます。

Q5

国家試験に不合格になってしまいました。これまで受給した奨学金はどうなりますか？

全額を返還していただきます

国家試験に不合格となった場合は、支給した奨学金の全額を返還していただきます。ただし、翌年に再受験する意思表示があれば返還を猶予することができます。なお、再受験でも合格できなかった場合は、全額を返還していただきます。※

Q6

奨学金を受給しているのですが、休学(または停学)になりました。これまで受給していた奨学金はどうなりますか？

支給は一旦停止になります

奨学金の支給は一旦停止になります。休学(または停学)の理由によっては、奨学金の打ち切りとなり、それまでに受給された全額を返還していただく場合があります。

Q7

入職後、奨学金を受給した人としていない人では、給与額に差がありますか？

一切ありません

奨学金の支給を受けられていても、給与・賞与・昇給・昇格に差がつくことは一切ありません。

Q8

入職し、所定の勤務期間終了前に退職します。その場合、奨学金の返還はどうなりますか？

所定の金額を返還していただきます

「所定期間の残り月数 × 6万円」(福祉系高等学校の場合は × 3万円)が返還金額になります。
【例】3年間奨学金を受給、2年間の勤務後に退職 → 返還金は72万円(12ヶ月 × 6万円)

※経過措置により介護福祉士の資格が付与される場合は除く

常仁会グループについて

わたしたちが描くのは、
地域と二人三脚で歩む医療・介護サービスの未来。

常仁会グループは40年以上に渡り、患者様・ご家族の方々に安心していただける医療・介護サービスを提供しています。
現在、地域密着型の病院や介護老人保健施設、特別養護老人ホームなど全16施設を展開。それぞれの施設が持つ特性を活かしながら、地域と連携し、本質を追求した理想の医療・介護サービスを目指しております。



スタッフにも安心して働ける環境を届けるために

全施設で、毎年積極的に新卒採用を行っています。
一人一人に寄り添った教育体制を整え、介護福祉士としての必要な知識、スキルの習得、向上をサポートします。

産育休の取得実績も多く、長く勤めていただける環境を整えています。

お気軽にお問い合わせ下さい。

介護老人保健施設 / 特別養護老人ホーム



医療法人社団 常仁会
介護老人保健施設 春秋園
〒300-1231
茨城県牛久市猪子町 891-2
TEL: 029-870-3100



医療法人社団 明愛会
介護老人保健施設 小倉南ヴィラガーデン
〒800-0206
福岡県北九州市小倉南区葛原東 2-14-2
TEL: 093-473-1011



医療法人社団 白美会
介護老人保健施設 白根ヴィラガーデン
〒950-1203
新潟県新潟市南区大通黄金 7-10-2
TEL: 025-362-0777



医療法人社団 白美会
介護老人保健施設 槇の里
〒953-0041
新潟県新潟市西蒲区巻甲 4363
TEL: 0256-72-0331



医療法人社団 白美会
介護老人保健施設 さくら苑
〒959-1327
新潟県加茂市千刈 2-8-13
TEL: 0256-53-5353



社会福祉法人 関東マリア会
特別養護老人ホーム グランヴィラ牛久
〒300-1231
茨城県牛久市猪子町 892-2
TEL: 029-817-5111



社会福祉法人 福岡マリア会
特別養護老人ホーム グランヴィラ大平
〒807-1111
福岡県北九州市八幡西区船越 3-1-13
TEL: 093-614-2103



病院 / クリニック



医療法人社団 常仁会
牛久愛和総合病院
〒300-1296
茨城県牛久市猪子町 896
TEL: 029-873-3111



医療法人社団 常仁会
ひたち野ステーションクリニック
〒300-1207
茨城県牛久市ひたち野東 1丁目 32 番地 8
TEL: 029-896-6200



医療法人社団 晴緑会
高知総合リハビリテーション病院
〒781-8135
高知県高知市一宮南町 1-10-15
TEL: 088-845-1641



医療法人社団 晴緑会
宮崎医療センター病院
〒880-0003
宮崎県宮崎市高松町 2-16
TEL: 0985-26-2800



医療法人社団 明愛会
小倉南メディカルケア病院
〒800-0206
福岡県北九州市小倉南区葛原東 2-14-2
TEL: 093-473-1010



医療法人社団 明愛会
大平メディカルケア病院
〒807-0083
福岡県北九州市八幡西区大平 3-14-7
TEL: 093-614-2101



医療法人社団 白美会
白根大通病院
〒950-1203
新潟県新潟市南区大通黄金 4-14-2
TEL: 025-362-0260



医療法人社団 白美会
新潟西蒲メディカルセンター病院
〒953-0041
新潟県新潟市西蒲区巻甲 4368
TEL: 0256-72-3111



医療法人社団 白美会
さくらクリニック
〒959-1384
新潟県加茂市寿町 9-10
TEL: 0256-52-9511



施設内見学・インターンシップも
随時受け付けています。



一般社団法人 常仁会グループ

〒105-6241
東京都港区愛宕 2-5-1 愛宕グリーンヒルズ MORI タワー 41F
TEL: 03-6809-1903

